

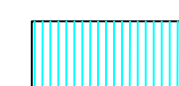

LEGENDA

-  FABBRICATI CON GRADO DI TUTELA (a-b-c-d)
-  FABBRICATI CON GRADO DI TUTELA (e-f) E DI NUOVA EDIFICAZIONE
-  SEZIONI - LINEE VISTE PROSPETTICHE



LOCALITA' CENTRO
Planimetria scala 1:1000

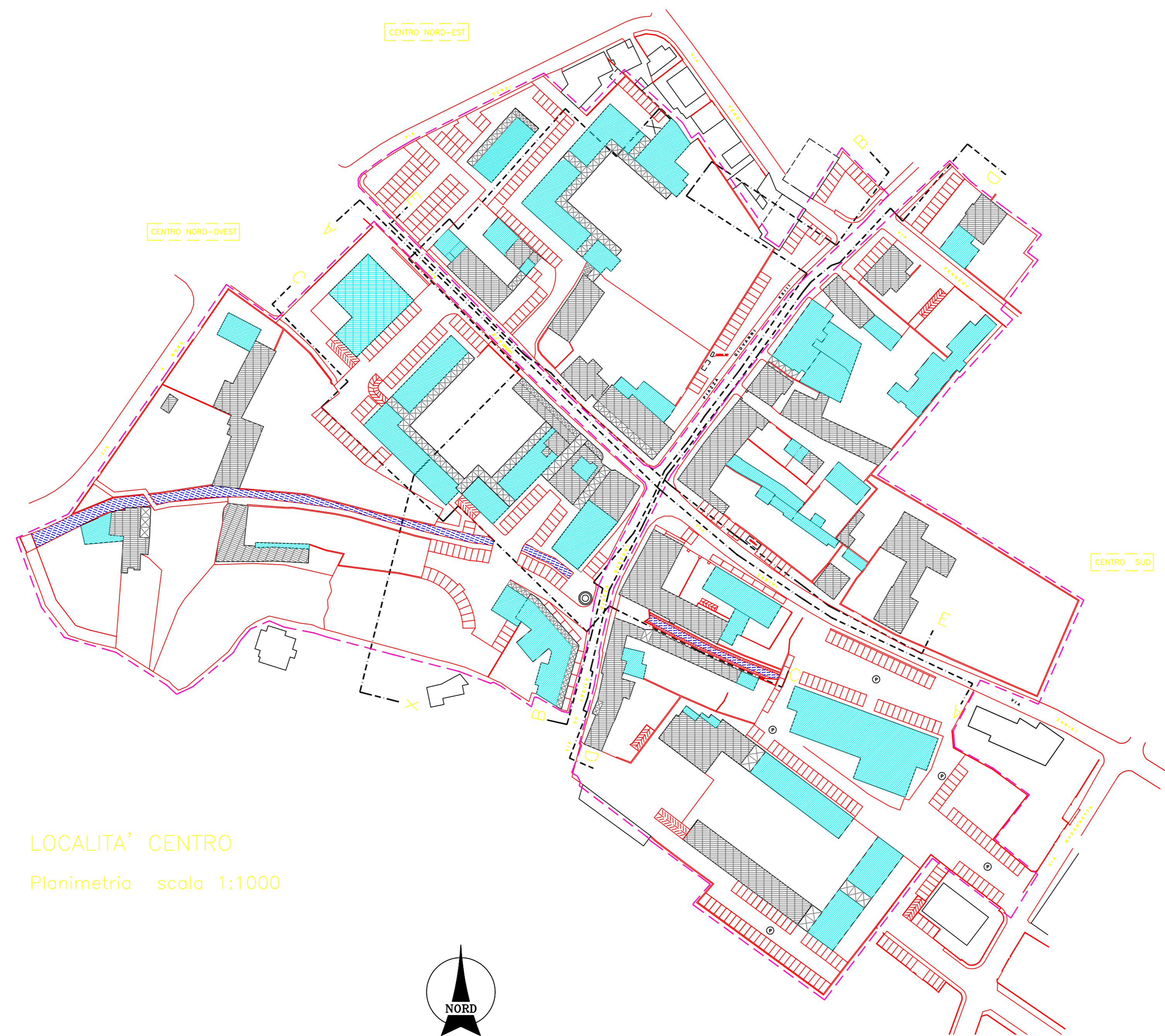
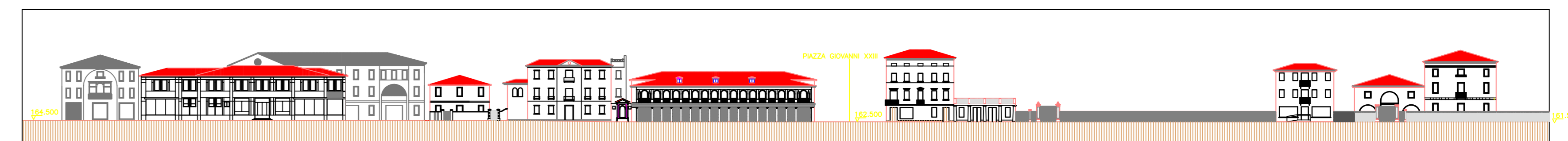

PROSPETTO LUNGO VIA B-9 MAGGIO (E-E)

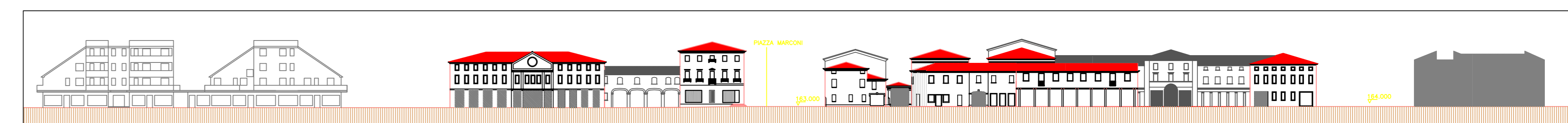

PROSPETTO LUNGO VIA B-9 MAGGIO (A-A)

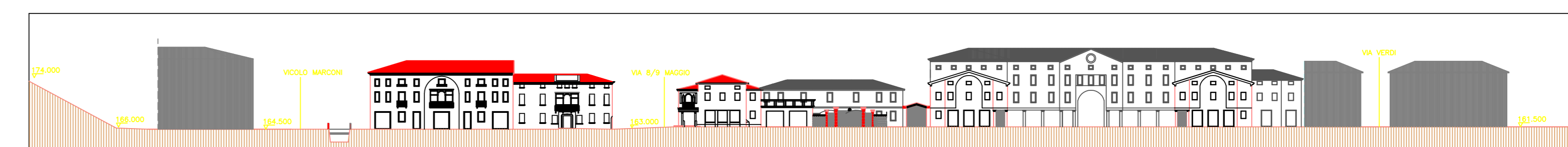

PROSPETTO LUNGO PIAZZA MARCONI (B-B)

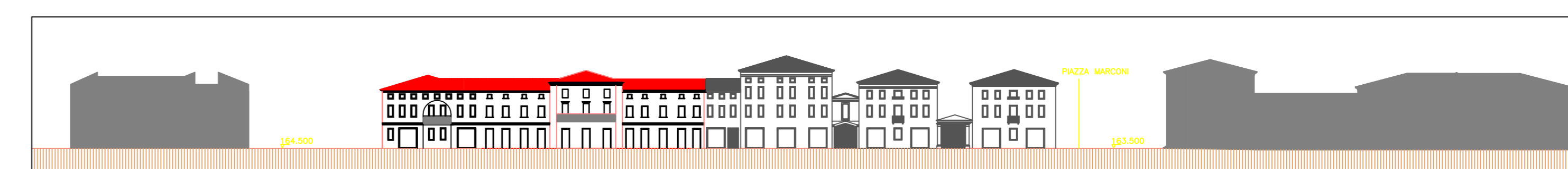

PROSPETTO LUNGO LA VALLE DI SAN LORENZO (C-C)



PROSPETTO LUNGO PIAZZA GIOVANNI XXIII (D-D)

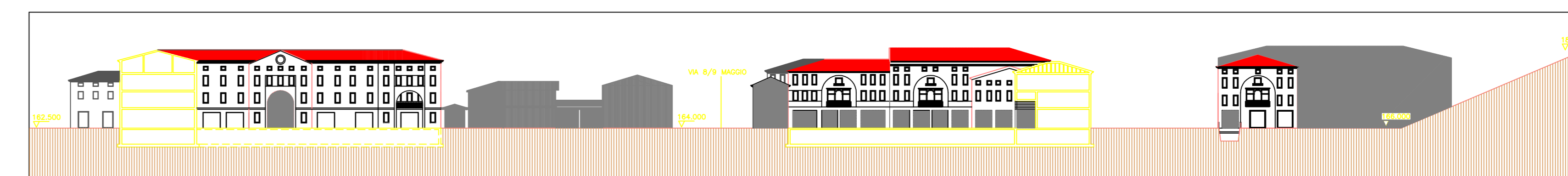

PROSPETTO-SEZIONE X-X

CORNUDA P.R.G.

13 3 c1

P.R.G. VARIANTE CENTRI STORICI - L.R. 80/80

DATA: Ottobre 1999	IL PROGETTISTA: Dott. Arch. S. De Nardi
SCALA: 1/500 - 1/1000	IL SINDACO: M. Durigon
Conforme alla delibera C.C. n.48 del 29/6/98	IL SEGRETARIO: Dott. A. Azzari
Adeguato alla D.G.R. n.3148 del 14/09/1999	

PROGETTO - LOC. CENTRO
PROPOSTE SOLUZIONI FORMALI DI FACCIATA

STUDIO ARCHITETTO SILVANO DE NARDI	ANNOTAZIONI
Ponte di Piave (TV), Piazza Sarajevo n.8/1 Tel. (0422) 759440 - Fax (0422) 859847	

