

PROSPETTO LUNGO VIA LA VALLE E VIA 30 APRILE (A-A)

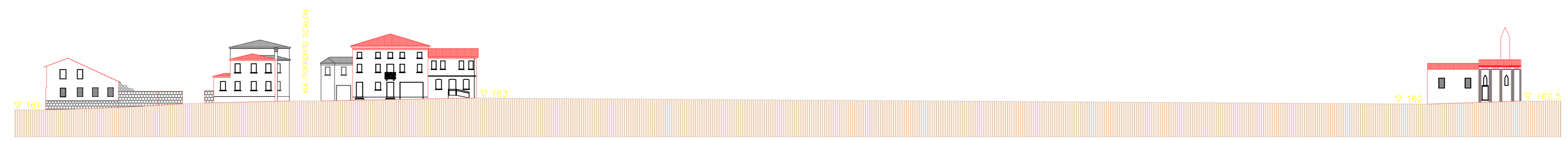

PROSPETTO LUNGO VIA LA VALLE E VIA 30 APRILE (B-B)

CORNUDA P.R.G.

13 3 C2



P.R.G. VARIANTE CENTRI STORICI - L.R. 80/80

DATA: Ottobre 1999  
 SCALA: 1/500 - 1/1000  
 IL PROGETTISTA: Dott. Arch. S. De Nardi  
 IL SINDACO: M. Durigon  
 IL SEGRETARIO: Dott. A. Azzari

Conforme alla delibera  
 C.C. n. 48 del 29/6/98  
 Adeguato alla D.G.R.  
 n. 13148 del 14/09/1999

PROGETTO - LA VALLE - S. ROCCO  
 PROPOSTE SOLUZIONI FORMALI DI FACCIATA

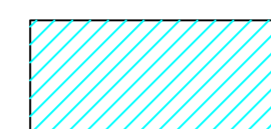
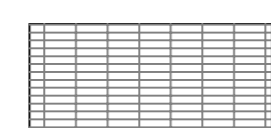
STUDIO ARCHITETTO SILVANO DE NARDI ANNOTAZIONI  
 Ponte di Piave (TV), Piazza Sarajevo n.8/1  
 Tel. (0422) 759440 - Fax (0422) 859847  
 Cod.Fisc. DNR SVN 43P10 H706V - Part. IVA 00460060262

- LEGENDA
-  FABBRICATI CON GRADO DI TUTELA ( e-f ) E DI NUOVA COSTRUZIONE
  -  FABBRICATI CON GRADO DI TUTELA ( a-b-c-d )
  -  SEZIONI - LINEE VISTE PROSPETTICHE

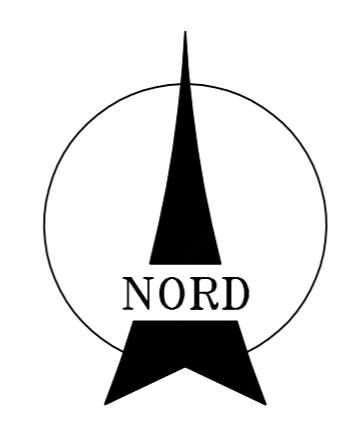
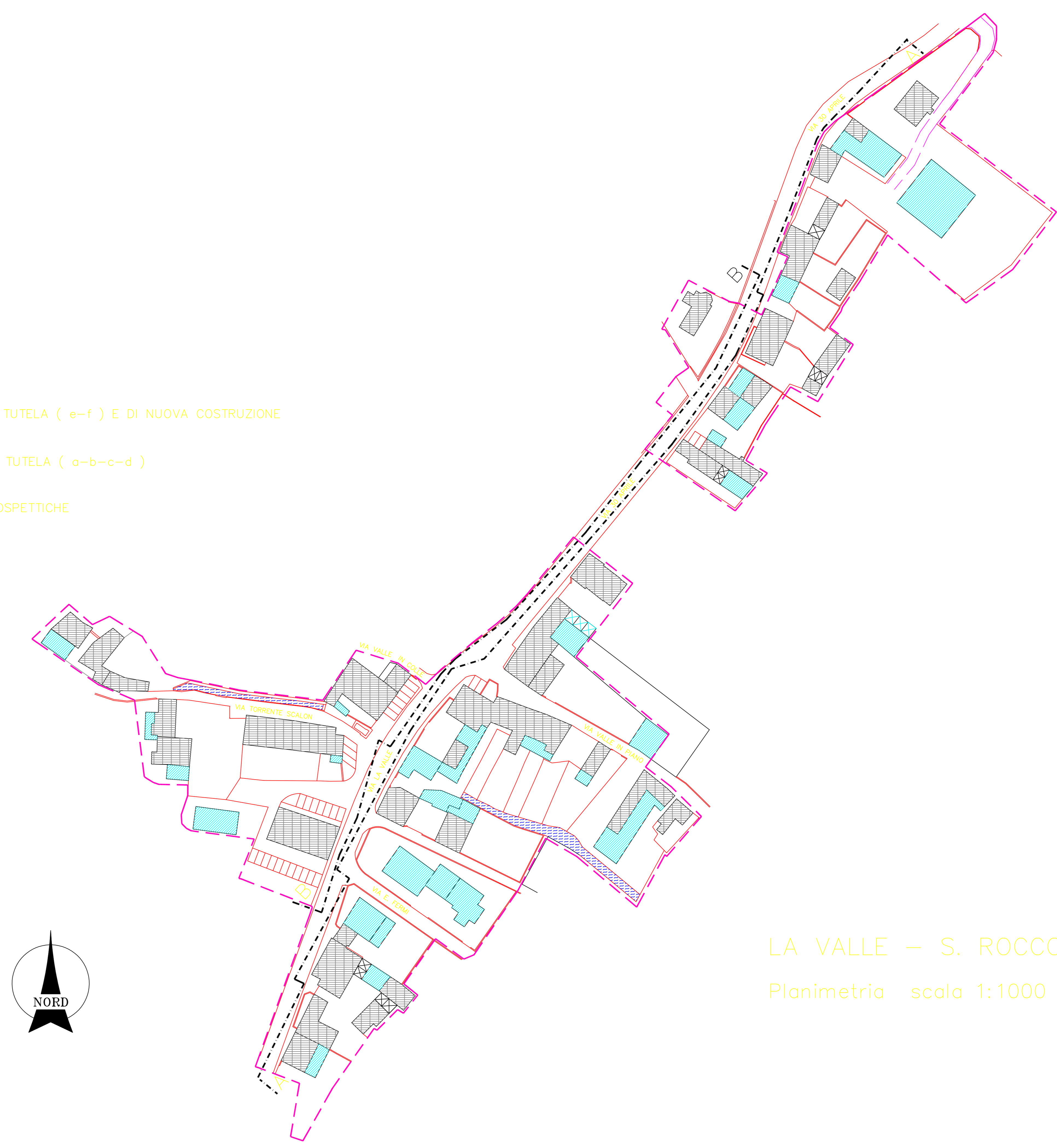

LA VALLE - S. ROCCO  
 Planimetria scala 1:1000