**COMUNE DI CORNUDA**
**Provincia di Treviso**

**P.R.G.**

Elaborato 13 3 4

Scala 1: 2.000

# P.R.G. - ZONE SIGNIFICATIVE

Elaborato in vigore dal 06-04-2006
(adeguato alla D.G.R. n.498 del 28-02-2006 e successive varianti fino alla n.21)

I PROGETTISTI
Arch. EMILIO ALBA
Ordine Architetti Treviso n.1294
Arch. MAURO LION
Ordine Architetti Treviso n.1147

COLLABORAZIONE
Geom. Giovanni Bernardo
Agenzia Antonio
Erbisti Damiano
Simone Fanti


sistema informativo regionale ed elaborazione Mapacom

data: dicembre 2012

## VEDUTA AEREA

## LEGENDA

- ZONA A1 RESIDENZIALE
- ZONA B RESIDENZIALE
- ZONA B SPECIALE
- ZONA C1 RESIDENZIALE
- ZONA C2 RESIDENZIALE
- ZONA D1 INDUSTRIA ARTIGIANATO
- ZONA D2 COMMERCIO DIREZIONALE
- ZONA D3 IMPIANTI FERROVIARI
- ZONA D4 AREA RICETTIVA
- ZONA E1 AGRICOLA
- ZONA E2 AGRICOLA
- ZONA E2 CON VALENZA AMBIENTALE
- ZONA E3 AGRICOLA
- ZONA E4 AGRICOLA
- NUCLEI RURALI
- ZONA Fa PER L'ISTRUZIONE
- ZONA Fb PER ATTREZ. INTERESSE COMUNE
- ZONA Fc PARCO GIOCO SPORT
- ZONA P A PARCHEGGIO
- Denominazione zona
- Riferimento tabella specifica
- Z.T.O. CON OBBLIGO DI S.U.A.
- Z.T.O. CON S.U.A. VIGENTE
- Lotto Libero
- Zona di degrado
- Opere Servizi Esistenti
- Opere Servizi di Progetto
- Area Stazione FFSS
- Area a Verde Privato

Interventi a Normativa Puntuale

- Ra — Annessi non più funzionali alla conduzione del fondo
- Rb — Recupero Volumi non utilizzati
- Rc — Riordino Edilizio-Urbanistico e repertorio ambito di intervento

- Ambito PEEP
- Ambiti di P. di L. Convenzionato
- Vincolo Forestale Idrogeologico
- Limite Ambito Collinare
- Ambiti Integri
- Vincolo ex Legge n.1497/39
- Aree Inedificabili
- Studio Geologico Preventivo
- Edifici con Gradi di Tutela
- Ambito di Protezione
- Orlo di Scarpata Inalabile
- Attività Produttiva da Bloccare
- Attività Produttiva da Trasferire
- Attività Produttiva da Confermare
- Edifici con Volume max di 600 mc
- Pozzo Acquedotto
- Incrocio Attrezzato
- Coni Visuali
- Viabilità Esistente
- Viabilità di Progetto
- Percorso Pedonale
- Pista Ciclabile
- Confine Comunale

Fasce di Rispetto o Vincolo

- 1 Vincolo Cimiteriale
- 2 Rispetto Stradale
- 3 Area Esondabile
- 4 Limite Rispetto Risorse Idriche
- 5 Rispetto Fluviale
- 6 Rispetto Ferroviario
- 7 Rispetto Metanodotto
- 8 Vincolo Ambientale
- 9 Vincolo Archeologico

## OPERE DI URBANIZZAZIONE - SERVIZI ED IMPIANTI DI INTERESSE COMUNE
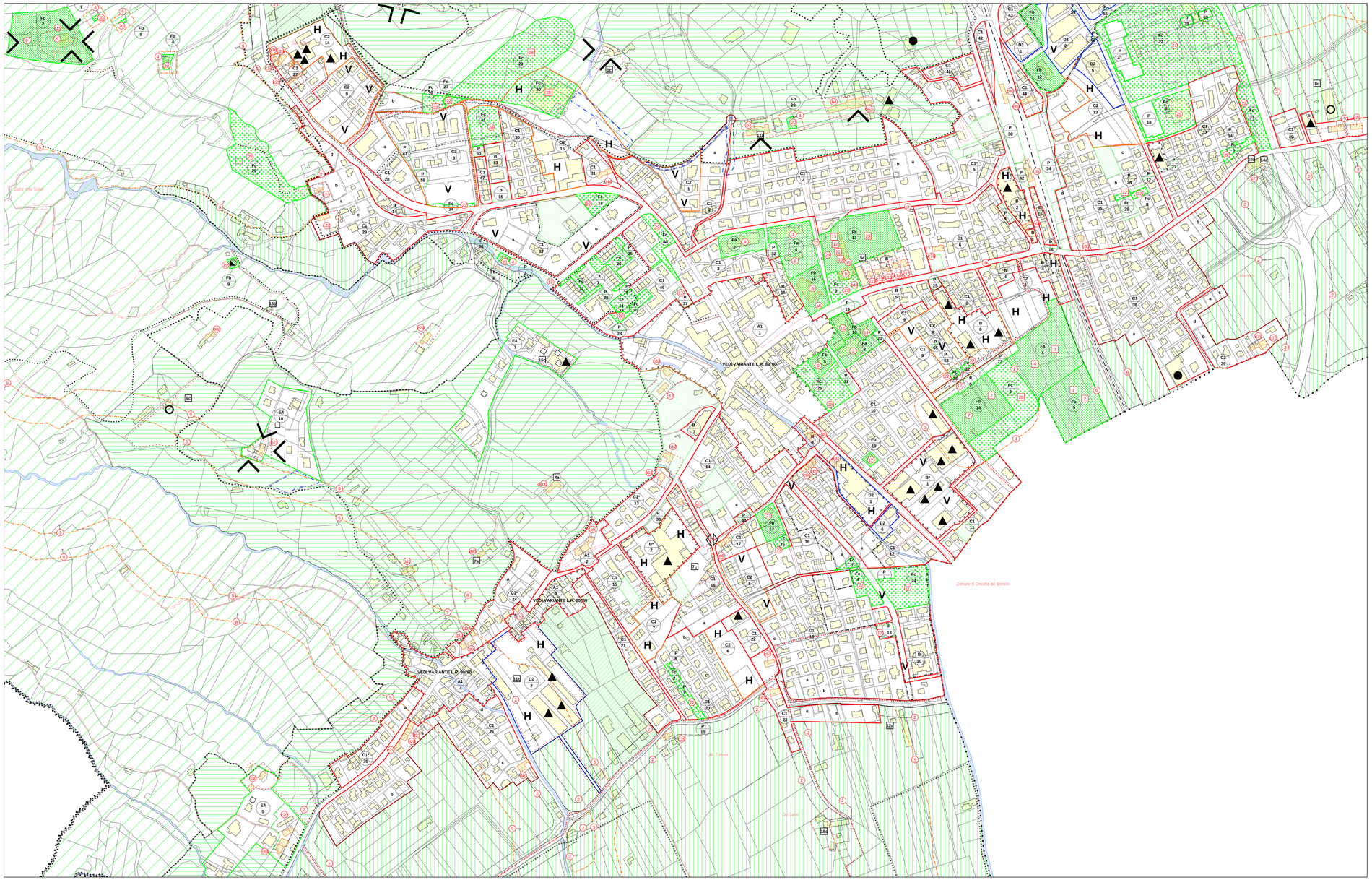
- n — ESISTENTE
- n — DI PROGETTO
- 1 ASILO NIDO
- 2 SCUOLA MATERNA
- 3 SCUOLA ELEMENTARE
- 4 SCUOLA MEDIA
- 5 CHIESA
- 6 CENTRI RELIGIOSI O DIPENDENZE
- 7 CIMITERO
- 8 MUNICIPIO
- 9 UFFICIO POSTALE
- 10 BIBLIOTECA
- 11 CENTRO CIVICO
- 12 CENTRO POLIFUNZIONALE, SALE RIUNIONI, MOSTRE
- 13 CENTRO SOCIALE PER ANZIANI
- 14 CASA DI RICOVERO
- 15 CENTRO SANITARIO
- 16 DEPURATORE
- 17 CABINA ELETTRICA E TELEFONICA
- 18 TORRE ACQUEDOTTO
- 19 POZZO ACQUEDOTTO
- 20 SERBATOI ACQUEDOTTO
- 21 CASERMA CARABINIERI
- 22 VERDE PUBBLICO DI QUARTIERE
- 23 AREA GIOCO BAMBINI
- 24 IMPIANTI SPORTIVI AGONISTICI
- 25 PALESTRA
- 26 IMPIANTI SPORTIVI DI BASE
- 27 CAMPI DA TENNIS
- 28 PARCO
- 29 PIAZZA
- 41 MAGAZZINO COMUNALE