

SISTEMA COMMERCIALE

- Centro storico (Art. 3, comma 1, lett. l, LR 50/2012)  
**CENTRO STORICO** - Definizione Art. 3, comma 1, lett. l della LR 50/2012  
 Gli agglomerati urbani di natura storica e monumentale e gli edifici di valore storico artistico di cui al comma 2 del decreto legislativo 20 aprile 1992, n. 285 "Nuovo codice delle attività", caratterizzate dal tessuto urbano consolidato, con esclusione delle zone periferiche periferiche e delle zone prive di opere di urbanizzazione o di edificazione
- Centro urbano (Art. 3, comma 1, punto 8, D.Lgs 285/1992)  
**Centro urbano** (Art. 3, comma 1, lett. m, LR 50/2012)  
**CENTRO URBANO** - Definizione Art. 3, comma 1, lett. m della LR 50/2012  
 Portone di primo livello, individuato ai sensi dell'articolo 3, comma 1, punto 8 del decreto legislativo 20 aprile 1992, n. 285 "Nuovo codice delle attività", caratterizzate dal tessuto urbano consolidato, con esclusione delle zone periferiche periferiche e delle zone prive di opere di urbanizzazione o di edificazione
- Area degradata (Art. 3, comma 1, DGRV 1047/2013)  
**AREE DEGRADATE** - Definizione Art. 3, comma 2 della DGRV 1047/2013  
 Porzione di primo livello, individuato ai sensi dell'articolo 3, comma 1, punto 8 del decreto legislativo 20 aprile 1992, n. 285 "Nuovo codice delle attività", caratterizzate dal tessuto urbano consolidato, con esclusione delle zone periferiche periferiche e delle zone prive di opere di urbanizzazione o di edificazione

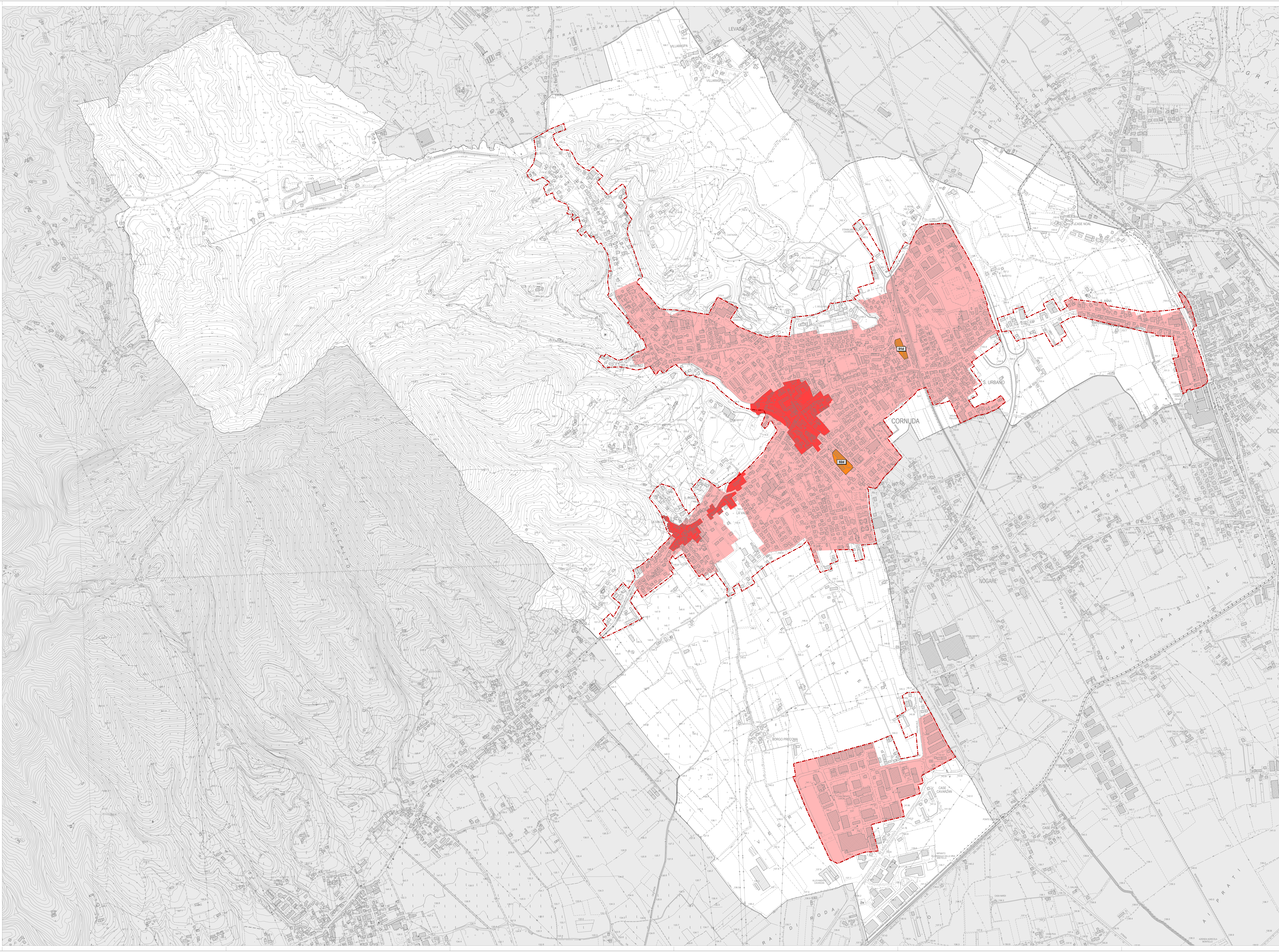

**Il Sindaco**  
 DR. CLAUDIO BERTON  
**Il Delegato alla Urbanistica**  
 Ing. ENRICO SERRA  
**Il Responsabile Ufficio Urbanistico**  
 Dott. Ing. ENRICO SERRA

**Il Dirigente**  
 Ing. ENRICO SERRA  
**Il Responsabile Ufficio Urbanistico**  
 Dott. Ing. ENRICO SERRA

**Pi 2021 COMUNE DI CORNUDA**  
**Piano degli Interventi - Variante n°2**  
 Piano Regolatore Comunale Lr. 17/2004  
**Centro urbano e aree degradate**  
**ai fini commerciali**