



PI 2017

COMUNE DI CORNUDA



SKE



Elaborato 17

Piano degli Interventi
Piano Regolatore Comunale LR 11/2004

Schede H. Edifici con Grado di Protezione (EGP) esterni ai centri storici

Piano degli Interventi (PI)
Adottato con DCC n. 35 del 03/08/2017
Approvato con DCC n. 48 del 21/11/2017

ENGINEERING

EA
TA



COMUNE DI CORNUDA
Piazza Giovanni XXIII, 1 – Cornuda (TV)
Tel. +39 (0423) 040400 – Fax. +39 (0423) 839522

ADOZIONE

D.C.C. n. 35 del 03/08/2017

APPROVAZIONE

D.C.C. n. 48 del 21/11/2017

Il Sindaco

Dott. Claudio SARTOR

L'Assessore all'Urbanistica

Dott. Enrico GALLINA

Il Responsabile Ufficio Urbanistica

Geom. Antonio AGNOLAZZA

Il Segretario Comunale

Dott. Massimo CARGNIN

GRUPPO DI LAVORO

Progettisti

Urbanista Raffaele GEROMETTA

Urbanista Fabio VANIN

Architetto Mauro LION

ORDINE RAFFAELE
degli ARCHITETTI GEROMETTA
PIANIFICATORI n. 320
PUBBLICISTI
della provincia di TREVISO settore pianificazione territoriale
PIANIFICATORE TERRITORIALE

Gruppo di valutazione

Ingegnere Elettra LOWENTHAL

Dott.ssa in Scienze Amb. Lucia FOLTRAN

Contributi specialistici

Urbanista Matteo Larese GORTIGO

Ingegnere Chiara LUCIANI

Dott. in Scienze Amb. Marco PILAN

Ingegnere Lino POLLASTRI

Dott. forestale Giovanni TRENTANOVI

MATE Engineering
Sede legale: Via San Felice, 21 - 40122 - Bologna (BO)
Tel. +39 (051) 2912911 Fax. +39 (051) 239714
Sede operativa: Via Treviso, 18 - 31020 - San Vendemiano (TV)
Tel. +39 (0438) 412433 Fax. +39 (0438) 429000

e-mail: mateng@mateng.it



SCHEDE H. EDIFICI CON GRADO DI PROTEZIONE (EGP) ESTERNI AI CENTRI STORICI

Grado di protezione PI	Numero scheda EGP / extra CS	Scheda rivista dal PI	Grado di protezione PRG	Grado modificato dal PI
a	a6			
a	a8			
a	a15			
a	a16			
b	b3			
b	b4			
b	b11			
b	b12			
b	b21			
b	b27			
b	b31			
b	b42			
b	b43			
b	b44			
b	b45			
b	b46			
b	b53			
c	c10			
c	c11			
c	c12			
c	c13			
c	c14			
c	c15			
c	c17	x	c	NO
c	c20			
c	c20			
c	c22			
c	c24			
c	c25	x	c	NO
c	c25	x	c	NO
c	c25	x	c	NO
c	c26			
c	c26			
c	c26			
c	c28			
c	c29			
c	c32	x	c	NO
c	c33	x	c	NO
c	c34			
c	c61	x	c	NO
c	c62			
c	c63			
c	c64	x	c	NO
c	c65	x	c	NO
c	c66	x	c	NO
c	c69			
c	c69			
c	c71			
c	c72			
c	c74			
c	c78			
c	c79			
d	d1			
d	d3	x	d	NO
d	d4			
d	d5			
d	d6			

d	d7			
d	d8			
d	d9	x	d	NO
d	d27			
d	d27			
d	d28			
d	d29			
d	d30	x	d	NO
d	d30	x	d	NO
d	d40			
d	d42			
d	d43	x	d	NO
d	d44			
d	d45			
d	d46			
d	d46			
d	d49			
d	d49			
d	d50	x	d	NO
d	d52	x	d	NO
d	d54			
d	d55			
d	d55			
d	d56			
d	d57			
d	d58			
d	d59			
d	d60			
d	d61	x	d	NO
d	d62	x	d	NO
d	d84			
d	d100			
d	d103		c	SI
d	d104		c	SI
d	d105		c	SI
d	d106		c	SI
d	d107		c	SI
d	d108	x	c	SI
d	d108	x	c	SI
d	d109	x	c	SI
d	d110	x	c	SI
d	d111	x	c	SI
d	d112	x	c	SI
d	d113	x	c	SI
d	d114	x	c	SI
d	d115	x	c	SI
e	e6	x	d	SI
e	e7	x	d	SI
e	e8	x	d	SI
e	e9	x	d	SI

COMUNE DI CORNUDA (TV)

Beni ambientali ed architettonici

Scheda

B

Codice Edificio: A006_1	Zona Censuaria: a	Sez. Rilevamento:	Codice Via: 032	Numero Civico: D1	N. Fabbricato: D1
----------------------------	----------------------	-------------------	--------------------	----------------------	----------------------

Indirizzo: PIAZZA GIOVANNI XXIII

Schedato ai Sensi: L.S. 1089/'39 Decreto Numero: 14744 del: 31/12/1998

Superficie Tutelata: AreePertinenzaSistematate:

Contesto di Inserimento: CHIESA

Impianto Originario Databile: 1920

DestinazioneD'usoOriginaria: EDIFICIO ADIBITO A CULTO DestinazioneD'usoAttuale: EDIFICIO ADIBITO A CULTO

Particolari Architettonici Di Rilievo: NOTEVOLE

Particolari Pittorici Di Rilievo:

Strutture Elevazione: IN COTTO Stato Conservazione: BUONO

Strutture Orizzontali: LEGNO Stato Conservazione:

Strutture Copertura: LATERIZIO Stato Conservazione:

Elementi Incongrui:

Grado di Protezione: A6

Data: 06/04/2006

Fotografia: 032D1

Rilevatore:

Rullino:



COMUNE DI CORNUDA (TV)

Beni ambientali ed architettonici

Scheda

B

Codice Edificio: A006_2	Zona Censuaria: a	Sez. Rilevamento:	Codice Via: 032	Numero Civico: D2	N. Fabbricato: D2
----------------------------	----------------------	-------------------	--------------------	----------------------	----------------------

Indirizzo: PIAZZA GIOVANNI XXIII

Schedato ai Sensi: L.1497 Decreto Numero: del:

Superficie Tutelata: AreePertinenzaSistematate:

Contesto di Inserimento: TORRE CAMPANARIA

Impianto Originario Databile: 1925

DestinazioneD'usoOriginaria: TORRE CAMPANARIA DestinazioneD'usoAttuale: TORRE CAMPANARIA

Particolari Architettonici Di Rilievo: NOTEVOLE

Particolari Pittorici Di Rilievo:

Strutture Elevazione: IN COTTO E IN SASSO Stato Conservazione: BUONO

Strutture Orizzontali: LEGNO Stato Conservazione:

Strutture Copertura: LATERIZIO Stato Conservazione:

Elementi Incongrui:

Grado di Protezione: A6

Data: 06/04/2006

Fotografia: 032D2

Rilevatore:

Rullino:



COMUNE DI CORNUDA (TV)

Beni ambientali ed architettonici

Scheda

B

Codice Edificio:

A006_2

Zona Censuaria:

a

Sez. Rilevamento:

Codice Via:

032

Numero Civico:

D2

N. Fabricato:

D2

Indirizzo: PIAZZA GIOVANNI XXIII



COMUNE DI CORNUDA (TV)

Beni ambientali ed architettonici

Scheda

B

Codice Edificio: A008	Zona Censuaria: a	Sez. Rilevamento:	Codice Via: 039	Numero Civico: 2-28	N. Fabbricato: 2-28
--------------------------	----------------------	-------------------	--------------------	------------------------	------------------------

Indirizzo: VIA MADONNETTA

Schedato ai Sensi: L.S. 1089/'39 Decreto Numero: del: 24/09/1988

Superficie Tutelata: AreePertinenzaSistematate:

Contesto di Inserimento: EDIFICIO ISOLATO

Impianto Originario Databile: 1854

DestinazioneD'usoOriginaria: DestinazioneD'usoAttuale: RESIDENZA

Particolari Architettonici Di Rilievo: MODESTO

Particolari Pittorici Di Rilievo:

Strutture Elevazione: IN SASSO Stato Conservazione: buono

Strutture Orizzontali: LEGNO Stato Conservazione:

Strutture Copertura: lignea Stato Conservazione:

Elementi Incongrui:

Grado di Protezione: A8

Data: 06/04/2006

Fotografia: 039002

Rilevatore:

Rullino:



COMUNE DI CORNUDA (TV)

Beni ambientali ed architettonici

Scheda

B

Codice Edificio:	Zona Censuaria:	Sez. Rilevamento:	Codice Via:	Numero Civico:	N. Fabbricato:
A015_1	a		038	P3	P3

Indirizzo: VIA MADONNA DELLA ROCCA

Schedato ai Sensi: L.S. 1089/'39 Decreto Numero: 14746 del: 31/12/1998

Superficie Tutelata: AreePertinenzaSistematate:

Contesto di Inserimento: AGGREGATO RELIGIOSO

Impianto Originario Databile: ANTERIORE AL 1245

DestinazioneD'usoOriginaria: DestinazioneD'usoAttuale: DORMITORIO SUORE

Particolari Architettonici Di Rilievo: DISCRETO

Particolari Pittorici Di Rilievo:

Strutture Elevazione: ALTRO Stato Conservazione: BUONO

Strutture Orizzontali: LEGNO Stato Conservazione:

Strutture Copertura: lignea Stato Conservazione:

Elementi Incongrui:

Grado di Protezione: A15

Data: 06/04/2006

Fotografia: 038P3

Rilevatore:

Rullino:



COMUNE DI CORNUDA (TV)

Beni ambientali ed architettonici

Scheda

B

Codice Edificio:

A015_1

Zona Censuaria:

a

Sez. Rilevamento:

Codice Via:

038

Numero Civico:

P3

N. Fabbricato:

P3

Indirizzo: VIA MADONNA DELLA ROCCA



COMUNE DI CORNUDA (TV)

Beni ambientali ed architettonici

Scheda

B

Codice Edificio: A015_2	Zona Censuaria: a	Sez. Rilevamento:	Codice Via: 038	Numero Civico: P4	N. Fabbricato: P4
----------------------------	----------------------	-------------------	--------------------	----------------------	----------------------

Indirizzo: VIA MADONNA DELLA ROCCA

Schedato ai Sensi: L.S. 1089/'39 Decreto Numero: 14746 del: 31/12/1998

Superficie Tutelata: AreePertinenzaSistematate:

Contesto di Inserimento: CHIESA

Impianto Originario Databile: ANTERIORE AL 1245

DestinazioneD'usoOriginaria: DestinazioneD'usoAttuale: CHIESA

Particolari Architettonici Di Rilievo: NOTEVOLE

Particolari Pittorici Di Rilievo:

Strutture Elevazione: ALTRO Stato Conservazione: BUONO

Strutture Orizzontali: LEGNO Stato Conservazione:

Strutture Copertura: lignea Stato Conservazione:

Elementi Incongrui:

Grado di Protezione: A15

Data: 06/04/2006

Fotografia: 038P4

Rilevatore:

Rullino:



COMUNE DI CORNUDA (TV)

Beni ambientali ed architettonici

Scheda

B

Codice Edificio:

A015_2

Zona Censuaria:

a

Sez. Rilevamento:

Codice Via:

038

Numero Civico:

P4

N. Fabricato:

P4

Indirizzo: VIA MADONNA DELLA ROCCA



COMUNE DI CORNUDA (TV)

Beni ambientali ed architettonici

Scheda

B

Codice Edificio: A016	Zona Censuaria: a	Sez. Rilevamento:	Codice Via: 070	Numero Civico: P14	N. Fabbricato: P14
--------------------------	----------------------	-------------------	--------------------	-----------------------	-----------------------

Indirizzo: VIA S. VETTORE

Schedato ai Sensi: L.S. 1089/'39 Decreto Numero: del:

Superficie Tutelata: AreePertinenzaSistematate:

Contesto di Inserimento: CHIESA

Impianto Originario Databile: 1763

DestinazioneD'usoOriginaria: DestinazioneD'usoAttuale: ORATORIO

Particolari Architettonici Di Rilievo: NOTEVOLE

Particolari Pittorici Di Rilievo:

Strutture Elevazione: IN COTTO E IN SASSO Stato Conservazione: BUONO

Strutture Orizzontali: LEGNO Stato Conservazione:

Strutture Copertura: LATERIZIO Stato Conservazione:

Elementi Incongrui:

Grado di Protezione: A16

Data: 06/04/2006 Fotografia: 070P14

Rilevatore: Rullino:



COMUNE DI CORNUDA (TV)

Beni ambientali ed architettonici

Scheda

B

Codice Edificio:

A016

Zona Censuaria:

a

Sez. Rilevamento:

Codice Via:

070

Numero Civico:

P14

N. Fabricato:

P14

Indirizzo: VIA S. VETTORE

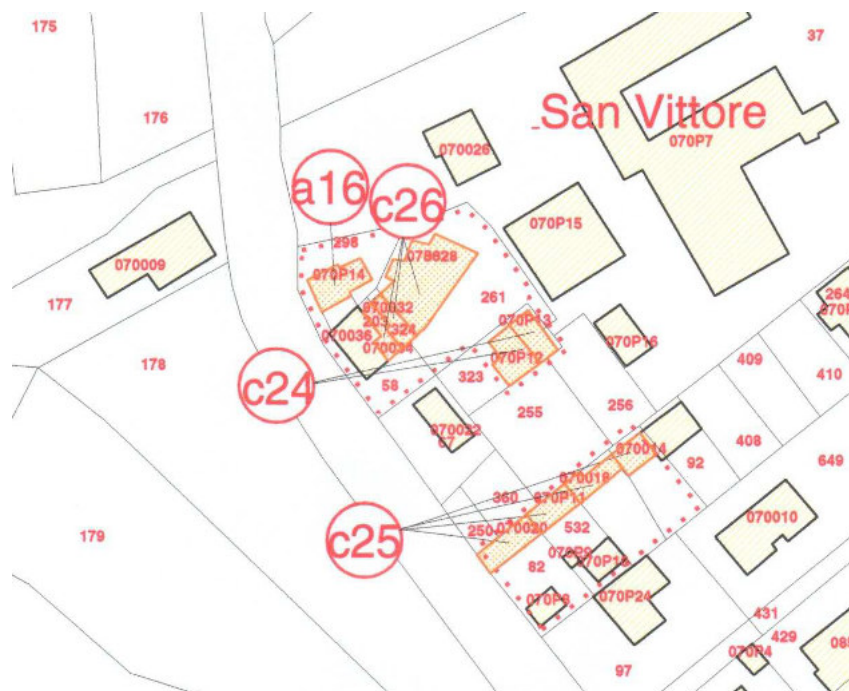

COMUNE DI CORNUDA (TV)

Beni ambientali ed architettonici

Scheda

B

Codice Edificio: B003	Zona Censuaria: b	Sez. Rilevamento:	Codice Via: 072	Numero Civico: 30-32	N. Fabbricato: 30-32
--------------------------	----------------------	-------------------	--------------------	-------------------------	-------------------------

Indirizzo: VILLAGGIO STELLA ALPINA

Schedato ai Sensi: L.R. 24/85 art.10 Decreto Numero: del:

Superficie Tutelata: AreePertinenzaSistematate:

Contesto di Inserimento: DESTINAZIONE AGRICOLA

Impianto Originario Databile: 1854

DestinazioneD'usoOriginaria: DestinazioneD'usoAttuale: RESIDENZA

Particolari Architettonici Di Rilievo: DISCRETO

Particolari Pittorici Di Rilievo:

Strutture Elevazione: IN COTTO E IN SASSO Stato Conservazione: BUONO

Strutture Orizzontali: LEGNO Stato Conservazione:

Strutture Copertura: LEGNO Stato Conservazione:

Elementi Incongrui:

Grado di Protezione: B3

Data: 06/04/2006 Fotografia: 072030

Rilevatore: Rullino:



COMUNE DI CORNUDA (TV)

Beni ambientali ed architettonici

Scheda

B

Codice Edificio:

B003

Zona Censuaria:

b

Sez. Rilevamento:

Codice Via:

072

Numero Civico:

30-32

N. Fabricato:

30-32

Indirizzo: VILLAGGIO STELLA ALPINA

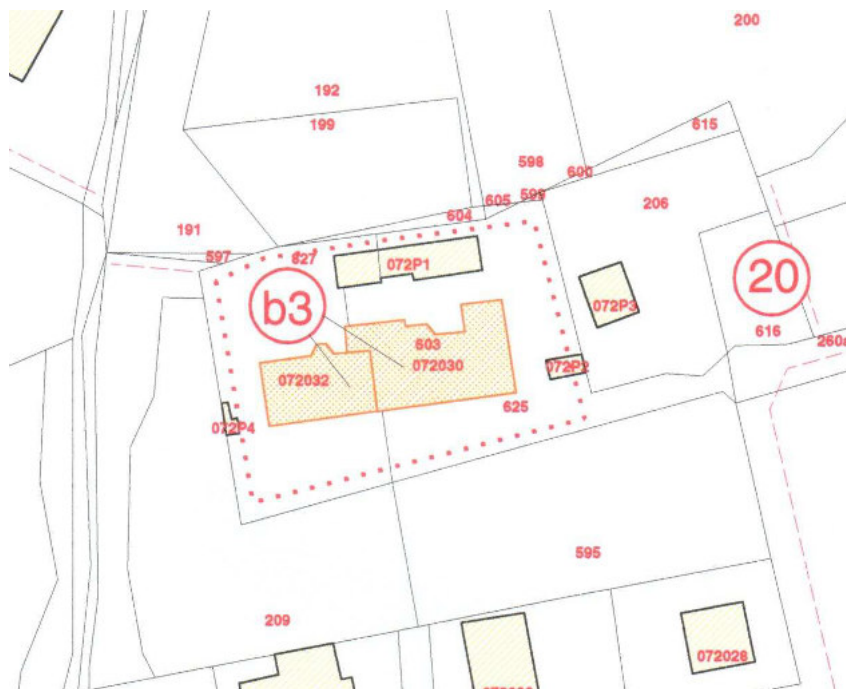

COMUNE DI CORNUDA (TV)

Beni ambientali ed architettonici

Scheda

B

Codice Edificio: B004	Zona Censuaria: b	Sez. Rilevamento:	Codice Via: 028	Numero Civico: 22	N. Fabricato: 22
--------------------------	----------------------	-------------------	--------------------	----------------------	---------------------

Indirizzo: VIA FRANZOIA

Schedato ai Sensi: L.R. 24/'85 art.10

Decreto Numero:

del:

Superficie Tutelata:

AreePertinenzaSistematate:

Contesto di Inserimento: EDIFICIO IN CORTINA

Impianto Originario Databile: FINE 1600

DestinazioneD'usoOriginaria:

DestinazioneD'usoAttuale: ANNESSO AGRICOLO

Particolari Architettonici Di Rilievo: MODESTO

Particolari Pittorici Di Rilievo:

Strutture Elevazione: SASSO

Stato Conservazione: scadente

Strutture Orizzontali: LEGNO

Stato Conservazione:

Strutture Copertura: lignea

Stato Conservazione:

Elementi Incongrui:

Grado di Protezione: B4

Data: 06/04/2006

Fotografia: 028022

Rilevatore:

Rullino:



COMUNE DI CORNUDA (TV)

Beni ambientali ed architettonici

Scheda

B

Codice Edificio:

B004

Zona Censuaria:

b

Sez. Rilevamento:

Codice Via:

028

Numero Civico:

22

N. Fabricato:

22

Indirizzo: VIA FRANZOIA

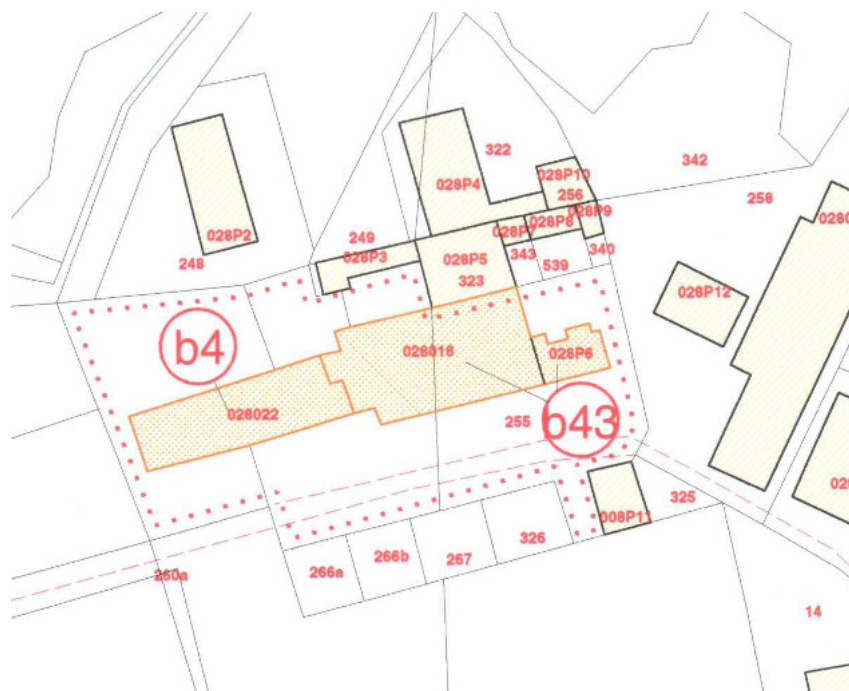

COMUNE DI CORNUDA (TV)

Beni ambientali ed architettonici

Scheda

B

Codice Edificio: B011	Zona Censuaria: b	Sez. Rilevamento:	Codice Via: 004	Numero Civico: 30	N. Fabbricato: 30
--------------------------	----------------------	-------------------	--------------------	----------------------	----------------------

Indirizzo: VIA XXX APRILE

Schedato ai Sensi: altro Decreto Numero: del:

Superficie Tutelata: AreePertinenzaSistematate:

Contesto di Inserimento: EDIFICIO ISOLATO

Impianto Originario Databile: ANNI ' 30

DestinazioneD'usoOriginaria: DestinazioneD'usoAttuale: RESIDENZA

Particolari Architettonici Di Rilievo: DISCRETO

Particolari Pittorici Di Rilievo:

Strutture Elevazione: IN COTTO E IN SASSO Stato Conservazione: BUONO

Strutture Orizzontali: LEGNO Stato Conservazione:

Strutture Copertura: lignea Stato Conservazione:

Elementi Incongrui:

Grado di Protezione: B11

Data: 06/04/2006

Fotografia: 004030

Rilevatore:

Rullino:



COMUNE DI CORNUDA (TV)

Beni ambientali ed architettonici

Scheda

B

Codice Edificio:

B011

Zona Censuaria:

b

Sez. Rilevamento:

Codice Via:

004

Numero Civico:

30

N. Fabricato:

30

Indirizzo: VIA XXX APRILE



COMUNE DI CORNUDA (TV)

Beni ambientali ed architettonici

Scheda

B

Codice Edificio: B012	Zona Censuaria: b	Sez. Rilevamento:	Codice Via: 004	Numero Civico: 28	N. Fabbricato: 28
--------------------------	----------------------	-------------------	--------------------	----------------------	----------------------

Indirizzo: VIA XXX APRILE

Schedato ai Sensi: altro Decreto Numero: del:

Superficie Tutelata: AreePertinenzaSistematate:

Contesto di Inserimento: EDIFICIO ISOLATO

Impianto Originario Databile: 1854

DestinazioneD'usoOriginaria: DestinazioneD'usoAttuale: RESIDENZA

Particolari Architettonici Di Rilievo: NOTEVOLE

Particolari Pittorici Di Rilievo:

Strutture Elevazione: IN SASSO Stato Conservazione: BUONO

Strutture Orizzontali: LEGNO Stato Conservazione:

Strutture Copertura: lignea Stato Conservazione:

Elementi Incongrui:

Grado di Protezione: B12

Data: 06/04/2006

Fotografia: 004028

Rilevatore:

Rullino:



COMUNE DI CORNUDA (TV)

Beni ambientali ed architettonici

Scheda

B

Codice Edificio:

B012

Zona Censuaria:

b

Sez. Rilevamento:

Codice Via:

004

Numero Civico:

28

N. Fabricato:

28

Indirizzo: VIA XXX APRILE

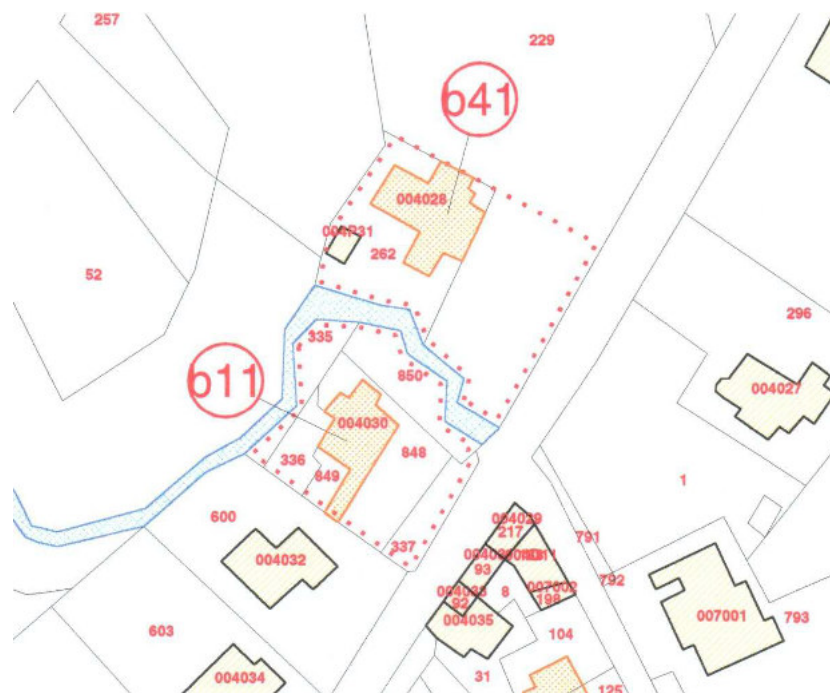

COMUNE DI CORNUDA (TV)

Beni ambientali ed architettonici

Scheda

B

Codice Edificio: B021	Zona Censuaria: b	Sez. Rilevamento:	Codice Via: 065	Numero Civico: D3	N. Fabricato: D3
--------------------------	----------------------	-------------------	--------------------	----------------------	---------------------

Indirizzo: VIA S. ANTONIO

Schedato ai Sensi: L.R. 24/85 art.10

Decreto Numero:

del:

Superficie Tutelata:

AreePertinenzaSistematate:

Contesto di Inserimento: EDIFICIO ISOLATO

Impianto Originario Databile: PRIMI ANNI ' 900

DestinazioneD'usoOriginaria:

DestinazioneD'usoAttuale: RESIDENZA, ATT. ARTIG.

Particolari Architettonici Di Rilievo: NOTEVOLE

Particolari Pittorici Di Rilievo:

Strutture Elevazione: IN COTTO E IN SASSO

Stato Conservazione: MEDIOCRE

Strutture Orizzontali: LEGNO

Stato Conservazione:

Strutture Copertura: LATERIZIO E LEGNO

Stato Conservazione:

Elementi Incongrui:

Grado di Protezione: B21

Data: 06/04/2006

Fotografia: 065D3

Rilevatore:

Rullino:



COMUNE DI CORNUDA (TV)

Beni ambientali ed architettonici

Scheda

B

Codice Edificio:

B021

Zona Censuaria:

b

Sez. Rilevamento:

Codice Via:

065

Numero Civico:

D3

N. Fabbricato:

D3

Indirizzo: VIA S. ANTONIO

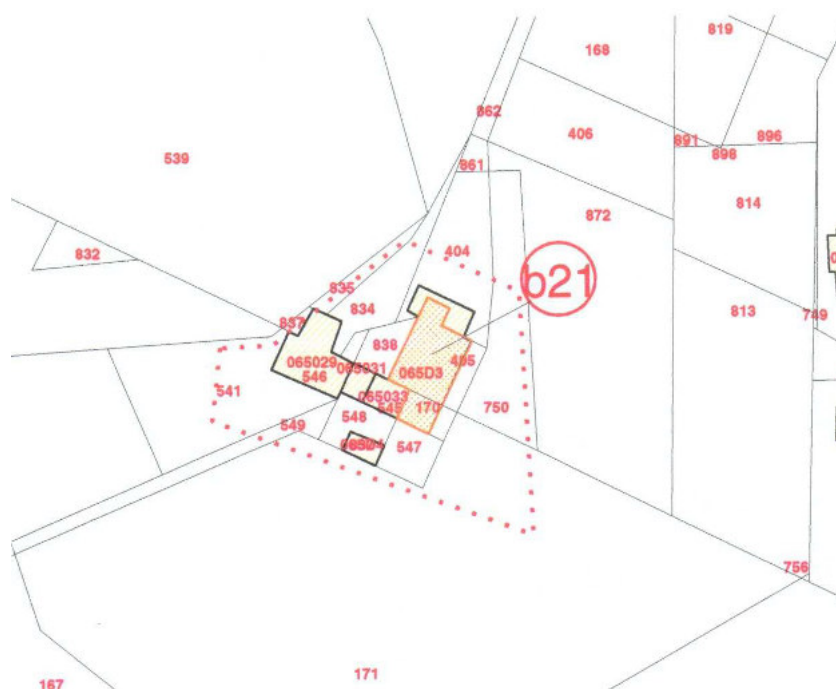

COMUNE DI CORNUDA (TV)

Beni ambientali ed architettonici

Scheda

B

Codice Edificio: B027	Zona Censuaria: b	Sez. Rilevamento:	Codice Via: 064	Numero Civico: 108	N. Fabbricato: 108
--------------------------	----------------------	-------------------	--------------------	-----------------------	-----------------------

Indirizzo: VIA S. ANNA

Schedato ai Sensi: altro Decreto Numero: del:

Superficie Tutelata: AreePertinenzaSistematate:

Contesto di Inserimento: EDIFICIO ISOLATO

Impianto Originario Databile: PRIMI ANNI ' 900

DestinazioneD'usoOriginaria: DestinazioneD'usoAttuale: RESIDENZA

Particolari Architettonici Di Rilievo: DISCRETO

Particolari Pittorici Di Rilievo:

Strutture Elevazione: IN COTTO Stato Conservazione: buono

Strutture Orizzontali: LATERO CEMENTO Stato Conservazione:

Strutture Copertura: LATERIZIO Stato Conservazione:

Elementi Incongrui:

Grado di Protezione: B27

Data: 06/04/2006

Fotografia: 064108

Rilevatore:

Rullino:



COMUNE DI CORNUDA (TV)

Beni ambientali ed architettonici

Scheda

B

Codice Edificio: B031	Zona Censuaria: b	Sez. Rilevamento:	Codice Via: 064	Numero Civico: 81	N. Fabbricato: 81
--------------------------	----------------------	-------------------	--------------------	----------------------	----------------------

Indirizzo: VIA S. ANNA

Schedato ai Sensi: altro Decreto Numero: del:

Superficie Tutelata: AreePertinenzaSistematate:

Contesto di Inserimento: EDIFICIO ISOLATO

Impianto Originario Databile: ANTERIORE AL 1854

DestinazioneD'usoOriginaria: DestinazioneD'usoAttuale: RESIDENZA

Particolari Architettonici Di Rilievo: NOTEVOLE

Particolari Pittorici Di Rilievo:

Strutture Elevazione: IN COTTO E IN SASSO Stato Conservazione: DISCRETO

Strutture Orizzontali: LEGNO Stato Conservazione:

Strutture Copertura: lignea Stato Conservazione:

Elementi Incongrui:

Grado di Protezione: B31

Data: 06/04/2006

Fotografia: 064081

Rilevatore:

Rullino:



COMUNE DI CORNUDA (TV)

Beni ambientali ed architettonici

Scheda

B

Codice Edificio:

B031

Zona Censuaria:

b

Sez. Rilevamento:

Codice Via:

064

Numero Civico:

81

N. Fabricato:

81

Indirizzo: VIA S. ANNA

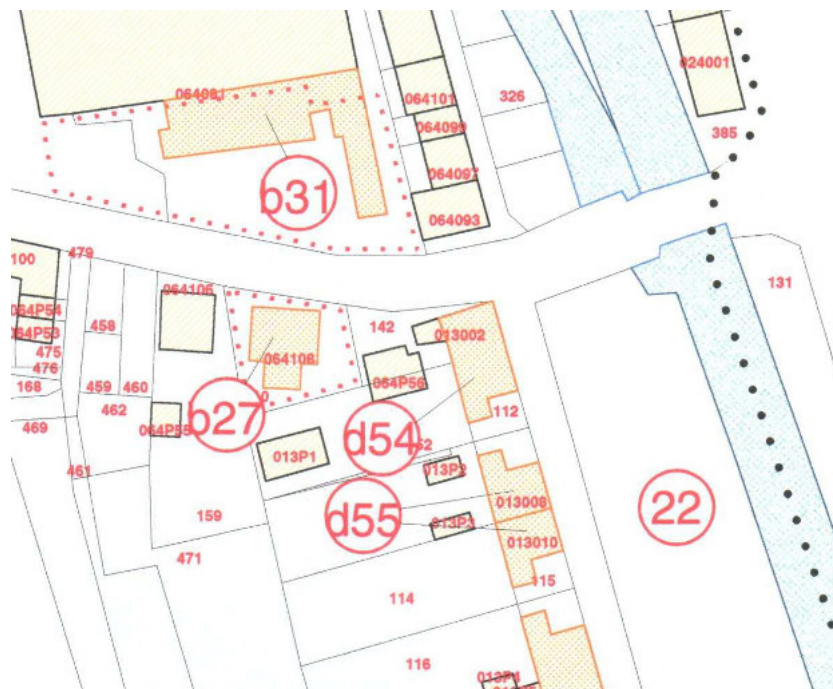

COMUNE DI CORNUDA (TV)

Beni ambientali ed architettonici

Scheda

B

Codice Edificio: B042	Zona Censuaria: c	Sez. Rilevamento:	Codice Via: 025	Numero Civico: 8	N. Fabbricato: 8
--------------------------	----------------------	-------------------	--------------------	---------------------	---------------------

Indirizzo: VIA BOSCO DEL FAGARE'

Schedato ai Sensi: L.R. 24/'85 art.10 Decreto Numero: del:

Superficie Tutelata: AreePertinenzaSistematate:

Contesto di Inserimento: EDIFICIO ISOLATO

Impianto Originario Databile: PRIMI ANNI DEL 1800

DestinazioneD'usoOriginaria: RESIDENZA DestinazioneD'usoAttuale: SERVIZI

Particolari Architettonici Di Rilievo: MODESTO

Particolari Pittorici Di Rilievo:

Strutture Elevazione: IN COTTO E IN SASSO Stato Conservazione: DISCRETO

Strutture Orizzontali: LEGNO Stato Conservazione:

Strutture Copertura: LATERIZIO E LEGNO Stato Conservazione:

Elementi Incongrui:

Grado di Protezione: B42

Data: Fotografia: 025008

Rilevatore: Rullino:



COMUNE DI CORNUDA (TV)

Beni ambientali ed architettonici

Scheda

B

Codice Edificio:

B042

Zona Censuaria:

c

Sez. Rilevamento:

Codice Via:

025

Numero Civico:

8

N. Fabbricato:

8

Indirizzo: VIA BOSCO DEL FAGARE'

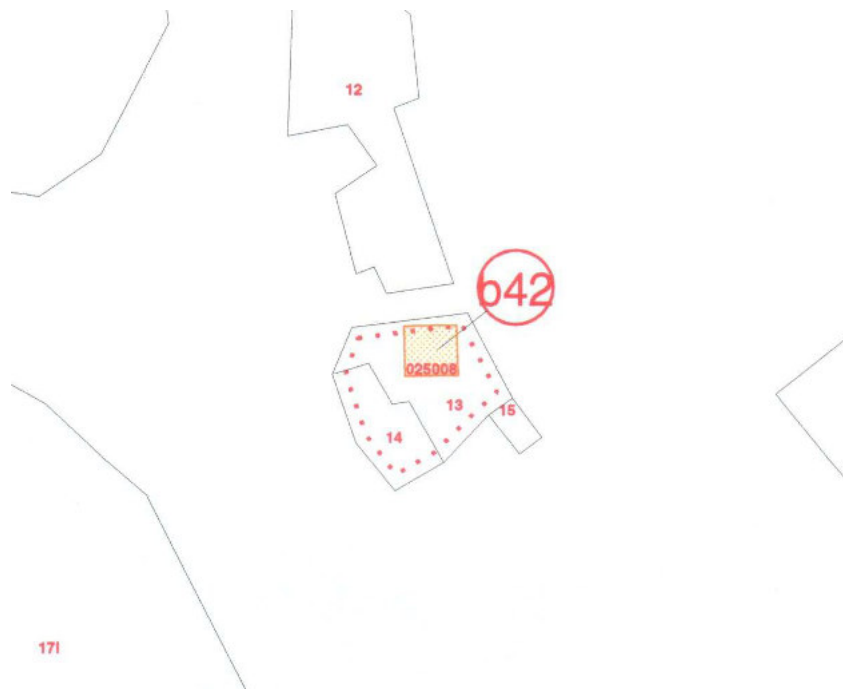

COMUNE DI CORNUDA (TV)

Beni ambientali ed architettonici

Scheda

B

Codice Edificio: B043	Zona Censuaria: c	Sez. Rilevamento:	Codice Via: 028	Numero Civico: 18-P6	N. Fabbricato: 18-P6
--------------------------	----------------------	-------------------	--------------------	-------------------------	-------------------------

Indirizzo: VIA FRANZOIA

Schedato ai Sensi: L.R. 24/85 art.10

Decreto Numero:

del:

Superficie Tutelata:

AreePertinenzaSistematate:

Contesto di Inserimento: EDIFICIO ISOLATO

Impianto Originario Databile: FINE 1600

DestinazioneD'usoOriginaria:

DestinazioneD'usoAttuale: residenza

Particolari Architettonici Di Rilievo: DISCRETO

Particolari Pittorici Di Rilievo:

Strutture Elevazione: SASSO

Stato Conservazione: BUONO

Strutture Orizzontali: LEGNO

Stato Conservazione:

Strutture Copertura: LEGNO

Stato Conservazione:

Elementi Incongrui:

Grado di Protezione: B43

Data:

Fotografia:

028018

Rilevatore:

Rullino:



COMUNE DI CORNUDA (TV)

Beni ambientali ed architettonici

Scheda

B

Codice Edificio:

B043

Zona Censuaria:

c

Sez. Rilevamento:

Codice Via:

028

Numero Civico:

18-P6

N. Fabricato:

18-P6

Indirizzo: VIA FRANZOIA

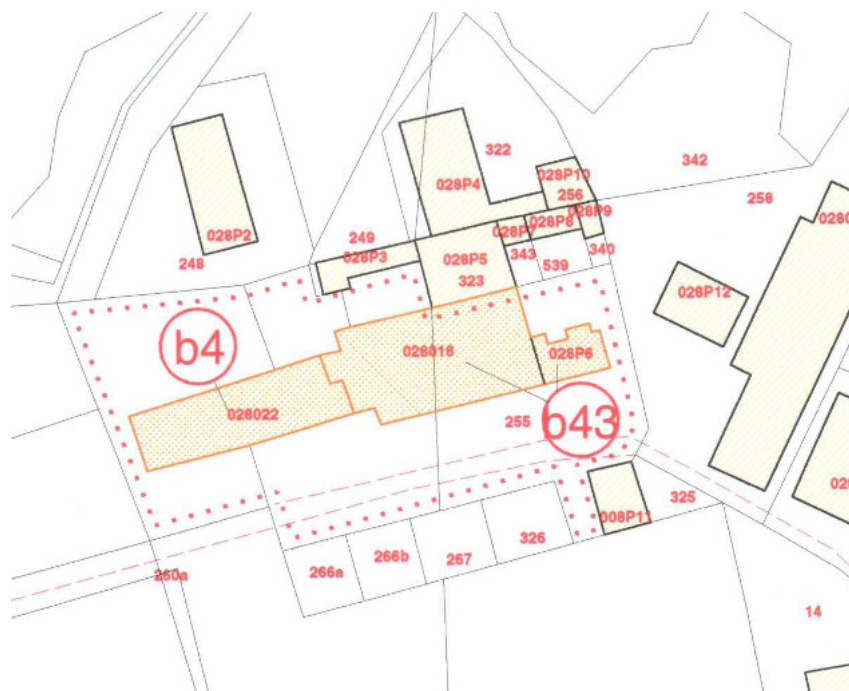

COMUNE DI CORNUDA (TV)

Beni ambientali ed architettonici

Scheda

B

Codice Edificio: B044	Zona Censuaria: c	Sez. Rilevamento:	Codice Via: 032	Numero Civico: 1	N. Fabbricato: 1
--------------------------	----------------------	-------------------	--------------------	---------------------	---------------------

Indirizzo: PIAZZA GIOVANNI XXIII

Schedato ai Sensi: L.1089 Decreto Numero: del:

Superficie Tutelata: AreePertinenzaSistematate:

Contesto di Inserimento: EDIFICIO ISOLATO

Impianto Originario Databile: 1920

DestinazioneD'usoOriginaria: ASILO DestinazioneD'usoAttuale: SEDE MUNICIPALE

Particolari Architettonici Di Rilievo: NOTEVOLE

Particolari Pittorici Di Rilievo:

Strutture Elevazione: IN COTTO Stato Conservazione: DISCRETO

Strutture Orizzontali: LEGNO Stato Conservazione:

Strutture Copertura: lignea Stato Conservazione:

Elementi Incongrui:

Grado di Protezione: B44

Data: 06/04/2006 Fotografia: 032001

Rilevatore: Rullino:



COMUNE DI CORNUDA (TV)

Beni ambientali ed architettonici

Scheda

B

Codice Edificio:

B044

Zona Censuaria:

c

Sez. Rilevamento:

Codice Via:

032

Numero Civico:

1

N. Fabricato:

1

Indirizzo: PIAZZA GIOVANNI XXIII

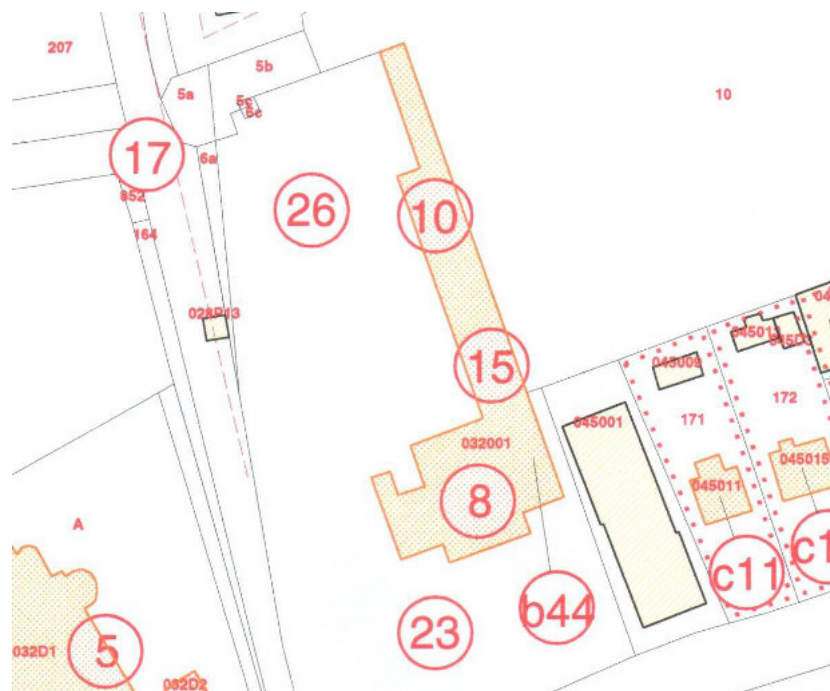

COMUNE DI CORNUDA (TV)

Beni ambientali ed architettonici

Scheda

B

Codice Edificio: B045	Zona Censuaria: c	Sez. Rilevamento:	Codice Via: 048	Numero Civico: 23	N. Fabricato: 23
--------------------------	----------------------	-------------------	--------------------	----------------------	---------------------

Indirizzo: VIA MONTEGRAPPA

Schedato ai Sensi: L.R. 24/85 art.10 Decreto Numero: del:

Superficie Tutelata: AreePertinenzaSistematate:

Contesto di Inserimento: EDIFICIO ISOLATO

Impianto Originario Databile: ANTERIORE AL 1854

DestinazioneD'usoOriginaria: MUNICIPIO DestinazioneD'usoAttuale: residenza

Particolari Architettonici Di Rilievo: NOTEVOLE

Particolari Pittorici Di Rilievo:

Strutture Elevazione: IN COTTO E IN SASSO Stato Conservazione: MEDIOCRE

Strutture Orizzontali: LEGNO Stato Conservazione:

Strutture Copertura: lignea Stato Conservazione:

Elementi Incongrui:

Grado di Protezione: B45

Data: 06/04/2006 Fotografia: 048023

Rilevatore: Rullino:



COMUNE DI CORNUDA (TV)

Beni ambientali ed architettonici

Scheda

B

Codice Edificio:

B045

Zona Censuaria:

c

Sez. Rilevamento:

Codice Via:

048

Numero Civico:

23

N. Fabricato:

23

Indirizzo: VIA MONTEGRAPPA



COMUNE DI CORNUDA (TV)

Beni ambientali ed architettonici

Scheda

B

Codice Edificio: B046	Zona Censuaria: c	Sez. Rilevamento:	Codice Via: 044	Numero Civico: P3	N. Fabbricato: P3
--------------------------	----------------------	-------------------	--------------------	----------------------	----------------------

Indirizzo: PIAZZA MARTIRI DELLA LIBERTA'

Schedato ai Sensi: L.S. 1089/'39

Decreto Numero: del:

Superficie Tutelata: AreePertinenzaSistematate:

Contesto di Inserimento:

Impianto Originario Databile: PRIMI ANNI ' 900

DestinazioneD'usoOriginaria: DestinazioneD'usoAttuale: MAGAZZINO MERCI FERROVIE

Particolari Architettonici Di Rilievo: MODESTO

Particolari Pittorici Di Rilievo:

Strutture Elevazione: IN LEGNO E IN COTTO

Stato Conservazione: MEDIOCRE

Strutture Orizzontali: LEGNO

Stato Conservazione:

Strutture Copertura: lignea

Stato Conservazione:

Elementi Incongrui:

Grado di Protezione: B46

Data: 06/04/2006

Fotografia: 044P3

Rilevatore: Rullino:



COMUNE DI CORNUDA (TV)

Beni ambientali ed architettonici

Scheda

B

Codice Edificio: B046	Zona Censuaria: c	Sez. Rilevamento:	Codice Via: 044	Numero Civico: P3	N. Fabbricato: P3
--------------------------	----------------------	-------------------	--------------------	----------------------	----------------------

Indirizzo: PIAZZA MARTIRI DELLA LIBERTA'



COMUNE DI CORNUDA (TV)

Beni ambientali ed architettonici

Scheda

B

Codice Edificio: B053	Zona Censuaria: d	Sez. Rilevamento:	Codice Via: 004	Numero Civico: 12	N. Fabbricato: 12
--------------------------	----------------------	-------------------	--------------------	----------------------	----------------------

Indirizzo: VIA XXX APRILE

Schedato ai Sensi: altro Decreto Numero: del:

Superficie Tutelata: AreePertinenzaSistematate:

Contesto di Inserimento: EDIFICIO ISOLATO

Impianto Originario Databile: PRIMI ANNI ' 900

DestinazioneD'usoOriginaria: DestinazioneD'usoAttuale: residenza

Particolari Architettonici Di Rilievo: DISCRETO

Particolari Pittorici Di Rilievo:

Strutture Elevazione: IN COTTO Stato Conservazione: scadente

Strutture Orizzontali: LEGNO Stato Conservazione:

Strutture Copertura: LIGNEA Stato Conservazione:

Elementi Incongrui:

Grado di Protezione: B53

Data: 06/04/2006

Fotografia: 004012

Rilevatore:

Rullino:



COMUNE DI CORNUDA (TV)

Beni ambientali ed architettonici

Scheda

B

Codice Edificio: B053	Zona Censuaria: d	Sez. Rilevamento:	Codice Via: 004	Numero Civico: 12	N. Fabbricato: 12
--------------------------	----------------------	-------------------	--------------------	----------------------	----------------------

Indirizzo: VIA XXX APRILE



COMUNE DI CORNUDA (TV)

Beni ambientali ed architettonici

Scheda

B

Codice Edificio: C010	Zona Censuaria: d	Sez. Rilevamento:	Codice Via: 066	Numero Civico: 22	N. Fabbricato: 22
--------------------------	----------------------	-------------------	--------------------	----------------------	----------------------

Indirizzo: VIA S. MARTINO

Schedato ai Sensi: L.R. 24/85 art.10

Decreto Numero:

del:

Superficie Tutelata:

AreePertinenzaSistematate: AREA BOSCATO

Contesto di Inserimento: ZONA COLLINARE AMBIENTALE

Impianto Originario Databile:

DestinazioneD'usoOriginaria: residenza

DestinazioneD'usoAttuale: residenza

Particolari Architettonici Di Rilievo: TIPICO DELLA ZONA COLLINARE

Particolari Pittorici Di Rilievo:

Strutture Elevazione: sasso

Stato Conservazione: mediocre

Strutture Orizzontali: legno

Stato Conservazione:

Strutture Copertura: lignea

Stato Conservazione:

Elementi Incongrui:

Grado di Protezione: C10

Data: 06/04/2006

Fotografia: 066022

Rilevatore:

Rullino:



COMUNE DI CORNUDA (TV)

Beni ambientali ed architettonici

Scheda

B

Codice Edificio:

C010

Zona Censuaria:

d

Sez. Rilevamento:

Codice Via:

066

Numero Civico:

22

N. Fabricato:

22

Indirizzo: VIA S. MARTINO

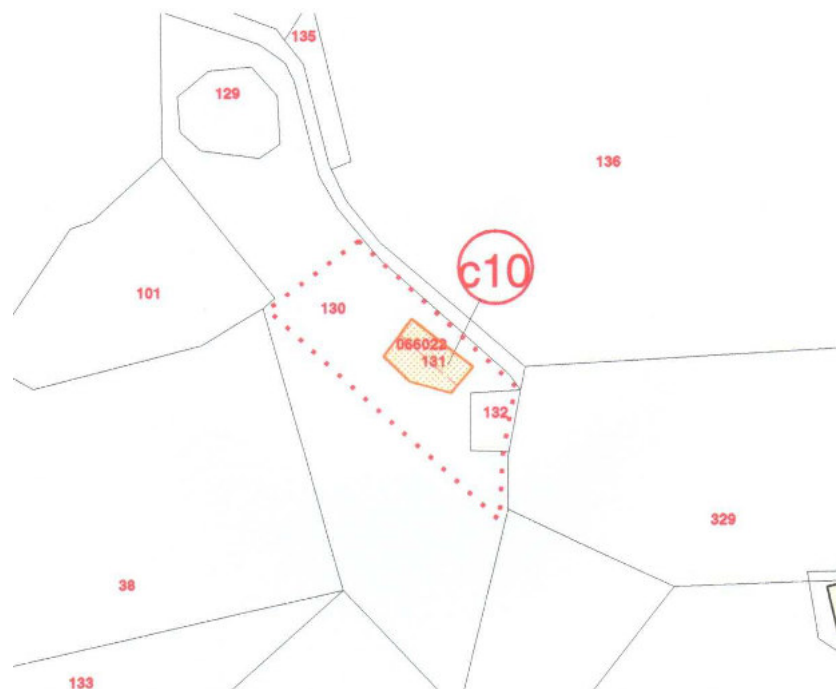

COMUNE DI CORNUDA (TV)

Beni ambientali ed architettonici

Scheda

B

Codice Edificio: C011	Zona Censuaria: d	Sez. Rilevamento:	Codice Via: 045	Numero Civico: 11	N. Fabbricato: 11
--------------------------	----------------------	-------------------	--------------------	----------------------	----------------------

Indirizzo: VIA GIACOMO MATTEOTTI

Schedato ai Sensi: altro Decreto Numero: del:

Superficie Tutelata: AreePertinenzaSistematate:

Contesto di Inserimento:

Impianto Originario Databile: PRIMI ANNI ' 900

DestinazioneD'usoOriginaria: DestinazioneD'usoAttuale: RESIDENZA

Particolari Architettonici Di Rilievo: DISCRETO

Particolari Pittorici Di Rilievo:

Strutture Elevazione: IN COTTO Stato Conservazione: MEDIOCRE

Strutture Orizzontali: LATERO CEMENTO Stato Conservazione:

Strutture Copertura: lignea Stato Conservazione:

Elementi Incongrui:

Grado di Protezione: C11

Data: 06/04/2006

Fotografia: 045011

Rilevatore:

Rullino:



COMUNE DI CORNUDA (TV)

Beni ambientali ed architettonici

Scheda

B

Codice Edificio: C011	Zona Censuaria: d	Sez. Rilevamento:	Codice Via: 045	Numero Civico: 11	N. Fabricato: 11
--------------------------	----------------------	-------------------	--------------------	----------------------	---------------------

Indirizzo: VIA GIACOMO MATTEOTTI



COMUNE DI CORNUDA (TV)

Beni ambientali ed architettonici

Scheda

B

Codice Edificio: C012	Zona Censuaria: d	Sez. Rilevamento:	Codice Via: 045	Numero Civico: 15	N. Fabbricato: 15
--------------------------	----------------------	-------------------	--------------------	----------------------	----------------------

Indirizzo: VIA GIACOMO MATTEOTTI

Schedato ai Sensi: altro Decreto Numero: del:

Superficie Tutelata: AreePertinenzaSistematate:

Contesto di Inserimento: EDIFICIO A SCHIERA

Impianto Originario Databile: PRIMI ANNI ' 900

DestinazioneD'usoOriginaria: DestinazioneD'usoAttuale: RESIDENZA

Particolari Architettonici Di Rilievo: DISCRETO

Particolari Pittorici Di Rilievo:

Strutture Elevazione: IN COTTO Stato Conservazione: MEDIOCRE

Strutture Orizzontali: LATERO CEMENTO Stato Conservazione:

Strutture Copertura: lignea Stato Conservazione:

Elementi Incongrui:

Grado di Protezione: C12

Data: 06/04/2006

Fotografia: 045015

Rilevatore:

Rullino:



COMUNE DI CORNUDA (TV)

Beni ambientali ed architettonici

Scheda

B

Codice Edificio:

C012

Zona Censuaria:

d

Sez. Rilevamento:

Codice Via:

045

Numero Civico:

15

N. Fabricato:

15

Indirizzo: VIA GIACOMO MATTEOTTI



COMUNE DI CORNUDA (TV)

Beni ambientali ed architettonici

Scheda

B

Codice Edificio: C013	Zona Censuaria: d	Sez. Rilevamento:	Codice Via: 045	Numero Civico: 19	N. Fabbricato: 19
--------------------------	----------------------	-------------------	--------------------	----------------------	----------------------

Indirizzo: VIA GIACOMO MATTEOTTI

Schedato ai Sensi: altro Decreto Numero: del:

Superficie Tutelata: AreePertinenzaSistematate:

Contesto di Inserimento: EDIFICIO A SCHIERA

Impianto Originario Databile: PRIMI ANNI ' 900

DestinazioneD'usoOriginaria: DestinazioneD'usoAttuale: RESIDENZA

Particolari Architettonici Di Rilievo: DISCRETO

Particolari Pittorici Di Rilievo:

Strutture Elevazione: IN COTTO Stato Conservazione: MEDIOCRE

Strutture Orizzontali: LATERO CEMENTO Stato Conservazione:

Strutture Copertura: lignea Stato Conservazione:

Elementi Incongrui:

Grado di Protezione: C13

Data: 06/04/2006

Fotografia: 045019

Rilevatore:

Rullino:



COMUNE DI CORNUDA (TV)

Beni ambientali ed architettonici

Scheda

B

Codice Edificio:

C013

Zona Censuaria:

d

Sez. Rilevamento:

Codice Via:

045

Numero Civico:

19

N. Fabricato:

19

Indirizzo: VIA GIACOMO MATTEOTTI



COMUNE DI CORNUDA (TV)

Beni ambientali ed architettonici

Scheda

B

Codice Edificio: C014	Zona Censuaria: d	Sez. Rilevamento:	Codice Via: 045	Numero Civico: 23	N. Fabbricato: 23
--------------------------	----------------------	-------------------	--------------------	----------------------	----------------------

Indirizzo: VIA GIACOMO MATTEOTTI

Schedato ai Sensi: altro Decreto Numero: del:

Superficie Tutelata: AreePertinenzaSistematate:

Contesto di Inserimento: EDIFICIO ISOLATO

Impianto Originario Databile: PRIMI ANNI ' 900

DestinazioneD'usoOriginaria: DestinazioneD'usoAttuale: RESIDENZA

Particolari Architettonici Di Rilievo: DISCRETO

Particolari Pittorici Di Rilievo:

Strutture Elevazione: IN COTTO E ALTRO Stato Conservazione: BUONO

Strutture Orizzontali: LATERO CEMENTO Stato Conservazione:

Strutture Copertura: LATERIZIO Stato Conservazione:

Elementi Incongrui:

Grado di Protezione: C14

Data: 06/04/2006

Fotografia: 045023

Rilevatore:

Rullino:



COMUNE DI CORNUDA (TV)

Beni ambientali ed architettonici

Scheda

B

Codice Edificio:

C014

Zona Censuaria:

d

Sez. Rilevamento:

Codice Via:

045

Numero Civico:

23

N. Fabricato:

23

Indirizzo: VIA GIACOMO MATTEOTTI



COMUNE DI CORNUDA (TV)

Beni ambientali ed architettonici

Scheda

B

Codice Edificio: C015	Zona Censuaria: d	Sez. Rilevamento:	Codice Via: 045	Numero Civico: 27	N. Fabbricato: 27
--------------------------	----------------------	-------------------	--------------------	----------------------	----------------------

Indirizzo: VIA GIACOMO MATTEOTTI

Schedato ai Sensi: altro Decreto Numero: del:

Superficie Tutelata: AreePertinenzaSistematate:

Contesto di Inserimento: EDIFICIO A SCHIERA

Impianto Originario Databile: PRIMI ANNIN ' 900

DestinazioneD'usoOriginaria: DestinazioneD'usoAttuale: RESIDENZA

Particolari Architettonici Di Rilievo: DISCRETO

Particolari Pittorici Di Rilievo:

Strutture Elevazione: IN COTTO Stato Conservazione: MEDIOCRE

Strutture Orizzontali: LATERO CEMENTO Stato Conservazione:

Strutture Copertura: lignea Stato Conservazione:

Elementi Incongrui:

Grado di Protezione: C15

Data: 06/04/2006

Fotografia: 045027

Rilevatore:

Rullino:



Estratto ortofoto



Scheda EGP n.

C 017



Codice edificio	Zona censuaria	Sez. rilevamento	Codice via	N. civico	N. fabbricato
C017	-	-	004	10	10
Indirizzo Via XXX Aprile					

Schedato ai sensi altro **Decreto N.** **del**

Superficie tutelata **Aree pertinenza sistemate**

Contesto di inserimento Edificio isolato

Data impianto originario 1854

Destinazione d'uso origin. **Destinazione d'uso attuale** Residenza e deposito

Particolari architettonici di rilievo Modesto

Particolari pittorici di rilievo

Strutture elevazione In cotto ed in sasso **Stato di conservazione** Buono

Strutture orizzontali Legno **Stato di conservazione**

Strutture copertura Legno **Stato di conservazione**

Elementi incongrui

Grado di protezione P.R.G. C **Grado di protezione P.I.** C

Prescrizioni

Documentazione fotografica



Foto 2006



Foto 2016

COMUNE DI CORNUDA (TV)

Beni ambientali ed architettonici

Scheda

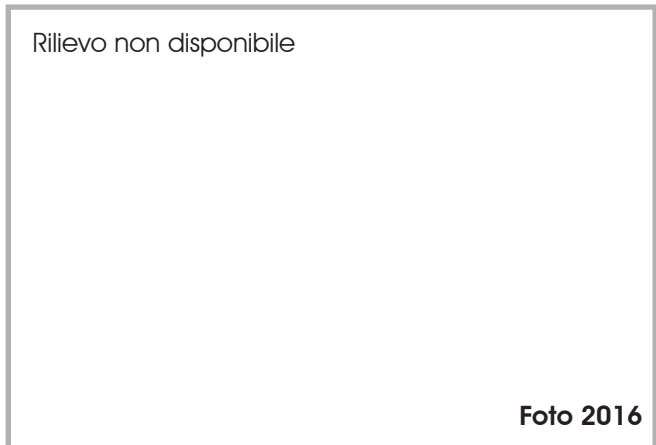
B

Codice Edificio: C020	Zona Censuaria: e	Sez. Rilevamento:	Codice Via: 036	Numero Civico: 58-56	N. Fabbricato: 58-56
--------------------------	----------------------	-------------------	--------------------	-------------------------	-------------------------

Indirizzo: VIA LA VALLE

Schedato ai Sensi: L.R. 24/85 art.10

Decreto Numero:

del:

Superficie Tutelata:

AreePertinenzaSistematate:

Contesto di Inserimento: EDIFICIO ISOLATO

Impianto Originario Databile: 1854

DestinazioneD'usoOriginaria:

DestinazioneD'usoAttuale: residenza

Particolari Architettonici Di Rilievo: NOTEVOLE

Particolari Pittorici Di Rilievo:

Strutture Elevazione: IN SASSO

Stato Conservazione: BUONO

Strutture Orizzontali: LEGNO

Stato Conservazione:

Strutture Copertura: lignea

Stato Conservazione:

Elementi Incongrui:

Grado di Protezione: C20

Data: 06/04/2006

Fotografia: 036058

Rilevatore:

Rullino:



COMUNE DI CORNUDA (TV)

Beni ambientali ed architettonici

Scheda

B

Codice Edificio:

C020

Zona Censuaria:

e

Sez. Rilevamento:

Codice Via:

036

Numero Civico:

58-56

N. Fabricato:

58-56

Indirizzo: VIA LA VALLE



COMUNE DI CORNUDA (TV)

Beni ambientali ed architettonici

Scheda

B

Codice Edificio: C022	Zona Censuaria: e	Sez. Rilevamento:	Codice Via: 066	Numero Civico: 5	N. Fabbricato: 5
--------------------------	----------------------	-------------------	--------------------	---------------------	---------------------

Indirizzo: VIA S. MARTINO

Schedato ai Sensi: altro Decreto Numero: del:

Superficie Tutelata: AreePertinenzaSistematate:

Contesto di Inserimento: EDIFICIO ISOLATO

Impianto Originario Databile: 1854

DestinazioneD'usoOriginaria: DestinazioneD'usoAttuale: RESIDENZA ED ANNESSO

Particolari Architettonici Di Rilievo: DISCRETO

Particolari Pittorici Di Rilievo:

Strutture Elevazione: IN COTTO E IN SASSO Stato Conservazione: MEDIOCRE

Strutture Orizzontali: LEGNO Stato Conservazione:

Strutture Copertura: LEGNO Stato Conservazione:

Elementi Incongrui:

Grado di Protezione: C22

Data: 06/04/2006

Fotografia: 066005

Rilevatore:

Rullino:



COMUNE DI CORNUDA (TV)

Beni ambientali ed architettonici

Scheda

B

Codice Edificio:

C022

Zona Censuaria:

e

Sez. Rilevamento:

Codice Via:

066

Numero Civico:

5

N. Fabbricato:

5

Indirizzo: VIA S. MARTINO



COMUNE DI CORNUDA (TV)

Beni ambientali ed architettonici

Scheda

B

Codice Edificio: C024	Zona Censuaria: e	Sez. Rilevamento:	Codice Via: 050	Numero Civico: D2	N. Fabbricato: D2
--------------------------	----------------------	-------------------	--------------------	----------------------	----------------------

Indirizzo: VIA MONTE ORTIGARA

Schedato ai Sensi: L.R. 24/85 art.10

Decreto Numero:

del:

Superficie Tutelata:

AreePertinenzaSistematate:

Contesto di Inserimento: EDIFICIO ISOLATO

Impianto Originario Databile: 1854

DestinazioneD'usoOriginaria:

DestinazioneD'usoAttuale:

RESIDENZA AGRICOLA

Particolari Architettonici Di Rilievo: DISCRETO

Particolari Pittorici Di Rilievo:

Strutture Elevazione: IN COTTO E IN SASSO

Stato Conservazione: buono

Strutture Orizzontali: LEGNO

Stato Conservazione:

Strutture Copertura: LATERIZIO

Stato Conservazione:

Elementi Incongrui:

Grado di Protezione: C24

Data: 06/04/2006

Fotografia:

050D2

Rilevatore:

Rullino:



COMUNE DI CORNUDA (TV)

Beni ambientali ed architettonici

Scheda

B

Codice Edificio:

C024

Zona Censuaria:

e

Sez. Rilevamento:

Codice Via:

050

Numero Civico:

D2

N. Fabbricato:

D2

Indirizzo: VIA MONTE ORTIGARA

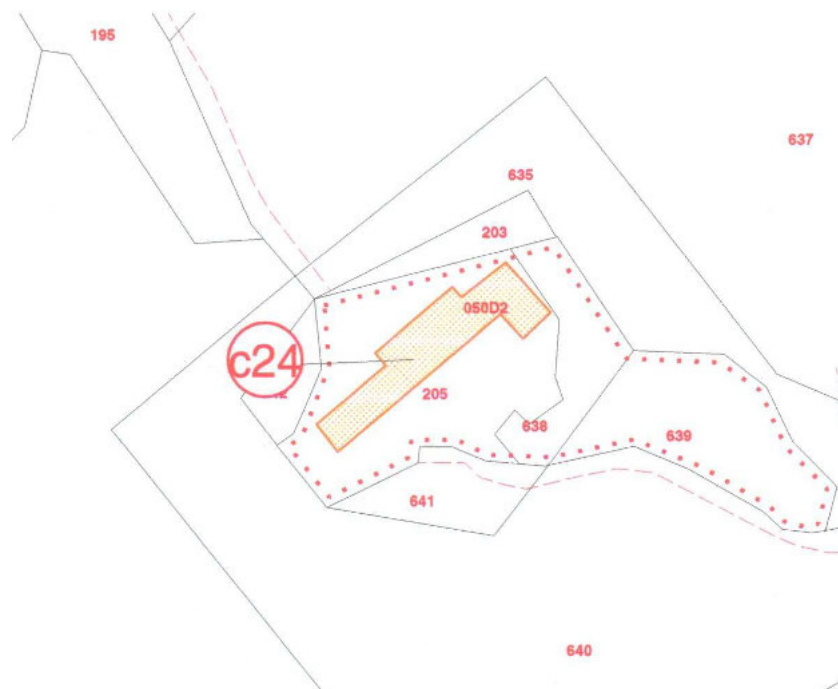

Estratto ortofoto



Scheda EGP n.

C 025-1



Codice edificio	Zona censuaria	Sez. rilevamento	Codice via	N. civico	N. fabbricato
C025-1	-	-	070	P11	P11
Indirizzo Via S. Vettore					

Schedato ai sensi altro **Decreto N.** **del**

Superficie tutelata **Aree pertinenza sistemate**

Contesto di inserimento Edificio in linea

Data impianto originario 1800 ca.

Destinazione d'uso origin. **Destinazione d'uso attuale** Residenza

Particolari architettonici di rilievo Discreto

Particolari pittorici di rilievo

Strutture elevazione In cotto ed in sasso **Stato di conservazione** Discreto

Strutture orizzontali Legno **Stato di conservazione**

Strutture copertura Legno **Stato di conservazione**

Elementi incongrui

Grado di protezione P.R.G. C **Grado di protezione P.I.** C

Prescrizioni

Documentazione fotografica



Urb. Raffaele Gerometta
Urb. Fabio Vanin
Dott. For. Giovanni Trentanovi

Estratto ortofoto



Scheda EGP n.

C 025-2



Codice edificio	Zona censuaria	Sez. rilevamento	Codice via	N. civico	N. fabbricato
C025-2	-	-	070	18-14	18-14
Indirizzo Via S. Vettore					

Schedato ai sensi altro **Decreto N.** **del**

Superficie tutelata **Aree pertinenza sistemate**

Contesto di inserimento Edificio in linea

Data impianto originario 1800 ca.

Destinazione d'uso origin. **Destinazione d'uso attuale** Residenza

Particolari architettonici di rilievo Discreto

Particolari pittorici di rilievo

Strutture elevazione In cotto ed in sasso **Stato di conservazione** Discreto

Strutture orizzontali Legno **Stato di conservazione**

Strutture copertura Legno **Stato di conservazione**

Elementi incongrui

Grado di protezione P.R.G. C **Grado di protezione P.I.** C

Prescrizioni

Documentazione fotografica



Urb. Raffaele Gerometta
Urb. Fabio Vanin
Dott. For. Giovanni Trentanovi

Estratto ortofoto

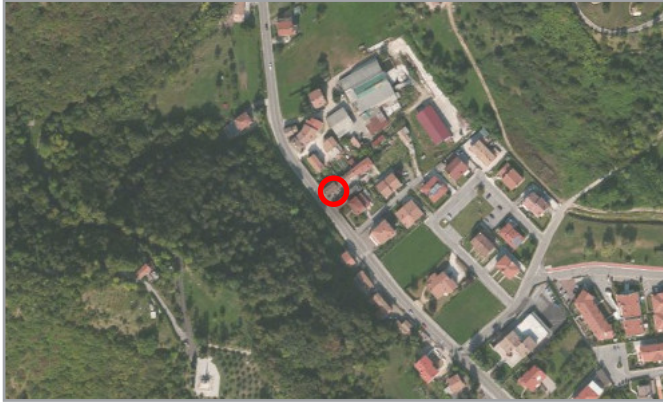

Scheda EGP n.

C 025-3



Codice edificio	Zona censuaria	Sez. rilevamento	Codice via	N. civico	N. fabbricato
C025-3	-	-	070	20	20
Indirizzo Via S. Vettore					

Schedato ai sensi altro **Decreto N.** **del**

Superficie tutelata **Aree pertinenza sistemate**

Contesto di inserimento Edificio in linea

Data impianto originario 1800 ca.

Destinazione d'uso origin. **Destinazione d'uso attuale** Residenza

Particolari architettonici di rilievo Discreto

Particolari pittorici di rilievo

Strutture elevazione In cotto ed in sasso **Stato di conservazione** Buono

Strutture orizzontali Latero cemento, legno **Stato di conservazione**

Strutture copertura Laterizio **Stato di conservazione**

Elementi incongrui

Grado di protezione P.R.G. C **Grado di protezione P.I.** C

Prescrizioni

Documentazione fotografica



Foto 2006



Foto 2016

Urb. Raffaele Gerometta
Urb. Fabio Vanin
Dott. For. Giovanni Trentanovi

COMUNE DI CORNUDA (TV)

Beni ambientali ed architettonici

Scheda

B

Codice Edificio: C026	Zona Censuaria: e	Sez. Rilevamento:	Codice Via: 070	Numero Civico: 28-32-34	N. Fabbricato: 28-32-34
--------------------------	----------------------	-------------------	--------------------	----------------------------	----------------------------

Indirizzo: VIA S. VETTORE

Schedato ai Sensi: altro Decreto Numero: del:

Superficie Tutelata: AreePertinenzaSistematate:

Contesto di Inserimento: EDIFICIO IN LINEA

Impianto Originario Databile: 1854

DestinazioneD'usoOriginaria: DestinazioneD'usoAttuale: RESIDENZA

Particolari Architettonici Di Rilievo: DISCRETO

Particolari Pittorici Di Rilievo:

Strutture Elevazione: IN COTTO E IN SASSO Stato Conservazione: BUONO

Strutture Orizzontali: FERRO E LATERO CEM. Stato Conservazione:

Strutture Copertura: LEGNO Stato Conservazione:

Elementi Incongrui:

Grado di Protezione: C26

Data: 06/04/2006

Fotografia: 070028

Rilevatore:

Rullino:



COMUNE DI CORNUDA (TV)

Beni ambientali ed architettonici

Scheda

B

Codice Edificio: C028	Zona Censuaria: f	Sez. Rilevamento:	Codice Via: 060	Numero Civico: 13	N. Fabbricato: 13
--------------------------	----------------------	-------------------	--------------------	----------------------	----------------------

Indirizzo: VIA RIZZELLE

Schedato ai Sensi: L.R. 24/85 art.10

Decreto Numero:

del:

Superficie Tutelata:

AreePertinenzaSistematate: PRATO E MACCHIA NOTEVOLI

Contesto di Inserimento: EDIFICIO ISOLATO

Impianto Originario Databile: 1854

DestinazioneD'usoOriginaria:

DestinazioneD'usoAttuale: residenza

Particolari Architettonici Di Rilievo: DISCRETO

Particolari Pittorici Di Rilievo:

Strutture Elevazione: IN COTTO E IN SASSO

Stato Conservazione: buono

Strutture Orizzontali: LATERO CEMENTO E LEG

Stato Conservazione:

Strutture Copertura: lignea

Stato Conservazione:

Elementi Incongrui:

Grado di Protezione: C28

Data: 06/04/2006

Fotografia: 060013

Rilevatore:

Rullino:



COMUNE DI CORNUDA (TV)

Beni ambientali ed architettonici

Scheda

B

Codice Edificio:

C028

Zona Censuaria:

f

Sez. Rilevamento:

Codice Via:

060

Numero Civico:

13

N. Fabricato:

13

Indirizzo: VIA RIZZELLE

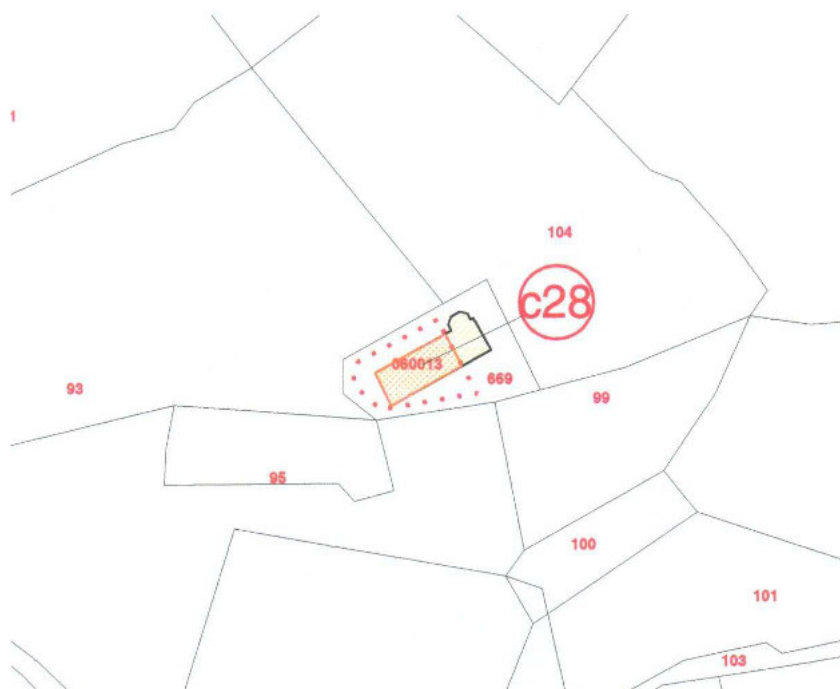

COMUNE DI CORNUDA (TV)

Beni ambientali ed architettonici

Scheda

B

Codice Edificio: C029	Zona Censuaria: f	Sez. Rilevamento:	Codice Via: 070	Numero Civico: 96	N. Fabbricato: 96
--------------------------	----------------------	-------------------	--------------------	----------------------	----------------------

Indirizzo: VIA S. VETTORE

Schedato ai Sensi: L.R. 24/85 art.10

Decreto Numero:

del:

Superficie Tutelata:

AreePertinenzaSistematate:

Contesto di Inserimento: EDIFICIO ISOLATO

Impianto Originario Databile: PRIMI ANNI DEL 1800

DestinazioneD'usoOriginaria:

DestinazioneD'usoAttuale: residenza

Particolari Architettonici Di Rilievo: MODESTO

Particolari Pittorici Di Rilievo:

Strutture Elevazione: IN COTTO E IN SASSO

Stato Conservazione: scadente

Strutture Orizzontali: LEGNO

Stato Conservazione:

Strutture Copertura: lignea

Stato Conservazione:

Elementi Incongrui:

Grado di Protezione: C29

Data: 06/04/2006

Fotografia: 070096

Rilevatore:

Rullino:



COMUNE DI CORNUDA (TV)

Beni ambientali ed architettonici

Scheda

B

Codice Edificio:

C029

Zona Censuaria:

f

Sez. Rilevamento:

Codice Via:

070

Numero Civico:

96

N. Fabricato:

96

Indirizzo: VIA S. VETTORE

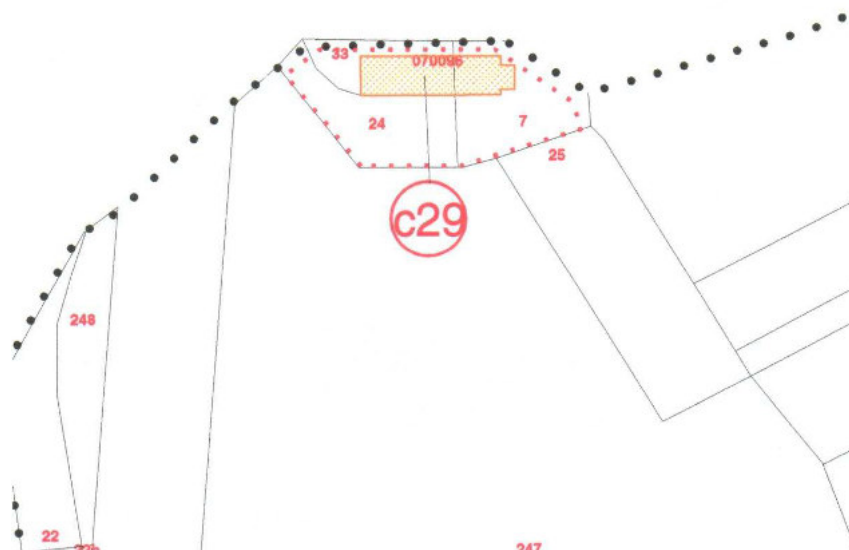

Estratto ortofoto



Scheda EGP n.

C 032



Codice edificio	Zona censuaria	Sez. rilevamento	Codice via	N. civico	N. fabbricato
C032	-	-	063	6-P2-P3	6-P2-P3
Indirizzo Via Rù Bianco					

Schedato ai sensi altro **Decreto N.** **del**

Superficie tutelata **Aree pertinenza sistemate**

Contesto di inserimento Edificio isolato

Data impianto originario 1854

Destinazione d'uso origin. **Destinazione d'uso attuale** Abitazione rurale

Particolari architettonici di rilievo Discreto

Particolari pittorici di rilievo

Strutture elevazione In cotto ed in sasso **Stato di conservazione** Mediocre

Strutture orizzontali Legno **Stato di conservazione**

Strutture copertura Legno **Stato di conservazione**

Elementi incongrui

Grado di protezione P.R.G. C **Grado di protezione P.I.** C

Prescrizioni

Documentazione fotografica



Urb. Raffaele Gerometta
Urb. Fabio Vanin
Dott. For. Giovanni Trentanovi

Estratto ortofoto



Scheda EGP n.

C 033



Codice edificio	Zona censuaria	Sez. rilevamento	Codice via	N. civico	N. fabbricato
C033	-	-	069	43	43
Indirizzo Via S. Valentino					

Schedato ai sensi L.R. 24/85 art. 10 **Decreto N.** **del**

Superficie tutelata **Aree pertinenza sistemate**

Contesto di inserimento Edificio isolato

Data impianto originario 1854

Destinazione d'uso origin. **Destinazione d'uso attuale** Residenza ed annesso

Particolari architettonici di rilievo Discreto

Particolari pittorici di rilievo

Strutture elevazione In cotto ed in sasso **Stato di conservazione** Buono

Strutture orizzontali Legno **Stato di conservazione**

Strutture copertura Legno **Stato di conservazione**

Elementi incongrui

Grado di protezione P.R.G. C **Grado di protezione P.I.** C

Prescrizioni
Si prescrive la demolizione del corpo B. La volumetria è iscritta nel registro dei crediti edilizi.

Documentazione fotografica

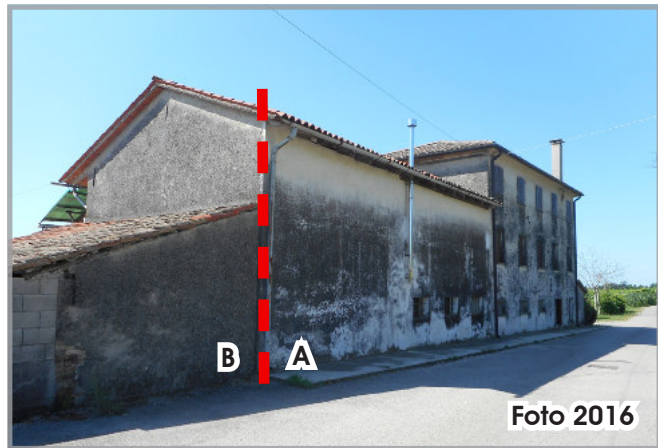

Urb. Raffaele Gerometta
Urb. Fabio Vanin
Dott. For. Giovanni Trentanovi

COMUNE DI CORNUDA (TV)

Beni ambientali ed architettonici

Scheda

B

Codice Edificio: C034	Zona Censuaria: f	Sez. Rilevamento:	Codice Via: 025	Numero Civico: 25	N. Fabbricato: 25
--------------------------	----------------------	-------------------	--------------------	----------------------	----------------------

Indirizzo: VIA BOSCO DEL FAGARE'

Schedato ai Sensi: L.R. 24/85 art.10

Decreto Numero:

del:

Superficie Tutelata:

AreePertinenzaSistematate:

Contesto di Inserimento: EDIFICIO ISOLATO

Impianto Originario Databile: PRIMI ANNI DEL 1800

DestinazioneD'usoOriginaria:

DestinazioneD'usoAttuale: residenza

Particolari Architettonici Di Rilievo: DISCRETO

Particolari Pittorici Di Rilievo:

Strutture Elevazione: IN COTTO E IN SASSO

Stato Conservazione: MEDIOCRE

Strutture Orizzontali: LEGNO

Stato Conservazione:

Strutture Copertura: LATERIZIO

Stato Conservazione:

Elementi Incongrui:

Grado di Protezione: C34

Data: 06/04/2006

Fotografia: 025025

Rilevatore:

Rullino:



COMUNE DI CORNUDA (TV)

Beni ambientali ed architettonici

Scheda

B

Codice Edificio:

C034

Zona Censuaria:

f

Sez. Rilevamento:

Codice Via:

025

Numero Civico:

25

N. Fabricato:

25

Indirizzo: VIA BOSCO DEL FAGARE'

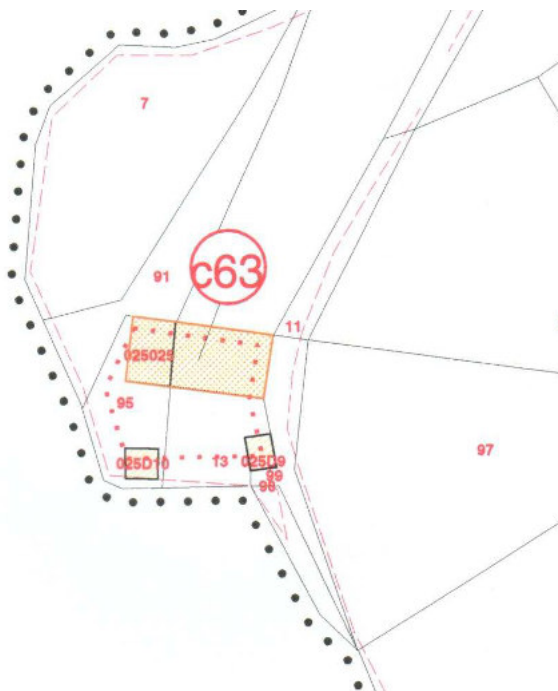

Estratto ortofoto

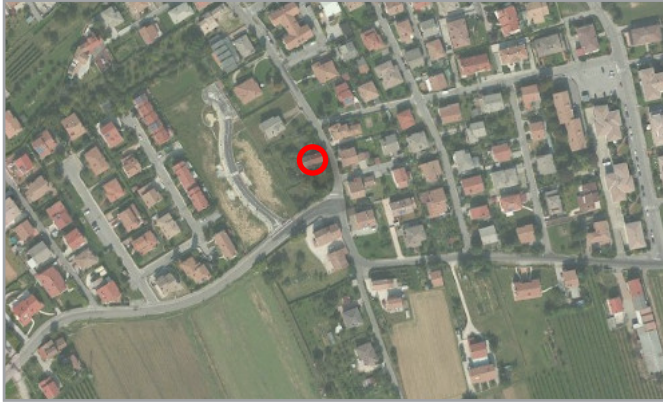

Scheda EGP n.

C 061



Codice edificio	Zona censuaria	Sez. rilevamento	Codice via	N. civico	N. fabbricato
C061	-	-	007	60	-
Indirizzo Via Delle Battaglie					

Schedato ai sensi altro **Decreto N.** **del**

Superficie tutelata **Aree pertinenza sistemate**

Contesto di inserimento Edificio isolato

Data impianto originario Anni '20

Destinazione d'uso origin. **Destinazione d'uso attuale** Residenza rurale

Particolari architettonici di rilievo Modesto

Particolari pittorici di rilievo

Strutture elevazione In sasso **Stato di conservazione** Medio

Strutture orizzontali Legno **Stato di conservazione**

Strutture copertura Legno **Stato di conservazione**

Elementi incongrui

Grado di protezione P.R.G. C **Grado di protezione P.I.** C

Prescrizioni

Documentazione fotografica



Urb. Raffaele Gerometta
Urb. Fabio Vanin
Dott. For. Giovanni Trentanovi

COMUNE DI CORNUDA (TV)

Beni ambientali ed architettonici

Scheda

B

Codice Edificio: C062	Zona Censuaria: h	Sez. Rilevamento:	Codice Via: 069	Numero Civico: 62	N. Fabbricato: 62
--------------------------	----------------------	-------------------	--------------------	----------------------	----------------------

Indirizzo: VIA S. VALENTINO

Schedato ai Sensi: altro Decreto Numero: del:

Superficie Tutelata: AreePertinenzaSistematate:

Contesto di Inserimento: EDIFICIO ISOLATO

Impianto Originario Databile: 1854

DestinazioneD'usoOriginaria: DestinazioneD'usoAttuale: DEPOSITO

Particolari Architettonici Di Rilievo: DISCRETO

Particolari Pittorici Di Rilievo:

Strutture Elevazione: IN COTTO E IN SASSO Stato Conservazione: medio

Strutture Orizzontali: LEGNO Stato Conservazione:

Strutture Copertura: lignea Stato Conservazione:

Elementi Incongrui:

Grado di Protezione: C62

Data:

Fotografia: 007062

Rilevatore:

Rullino:



COMUNE DI CORNUDA (TV)

Beni ambientali ed architettonici

Scheda

B

Codice Edificio: C063	Zona Censuaria: h	Sez. Rilevamento:	Codice Via: 045	Numero Civico: 75	N. Fabbricato: 75
--------------------------	----------------------	-------------------	--------------------	----------------------	----------------------

Indirizzo: VIA GIACOMO MATTEOTTI

Schedato ai Sensi: altro Decreto Numero: del:

Superficie Tutelata: AreePertinenzaSistematate:

Contesto di Inserimento: EDIFICIO IN CORTINA

Impianto Originario Databile: 1900

DestinazioneD'usoOriginaria: DestinazioneD'usoAttuale: RESIDENZA

Particolari Architettonici Di Rilievo: MODESTO

Particolari Pittorici Di Rilievo:

Strutture Elevazione: IN COTTO E IN SASSO Stato Conservazione: MEDIOCRE

Strutture Orizzontali: LEGNO Stato Conservazione:

Strutture Copertura: LEGNO Stato Conservazione:

Elementi Incongrui:

Grado di Protezione: C63

Data:

Fotografia: 045075

Rilevatore:

Rullino:



COMUNE DI CORNUDA (TV)

Beni ambientali ed architettonici

Scheda

B

Codice Edificio:

C063

Zona Censuaria:

h

Sez. Rilevamento:

Codice Via:

045

Numero Civico:

75

N. Fabricato:

75

Indirizzo: VIA GIACOMO MATTEOTTI



Estratto ortofoto



Scheda EGP n.

C 064



Codice edificio	Zona censuaria	Sez. rilevamento	Codice via	N. civico	N. fabbricato
C064	-	-	036	60	-
Indirizzo Via La Valle					

Schedato ai sensi L. R. 24/85 art. 10 **Decreto N.** **del**

Superficie tutelata **Aree pertinenza sistemate**

Contesto di inserimento Edificio isolato

Data impianto originario 1854

Destinazione d'uso origin. **Destinazione d'uso attuale** Annesso agricolo

Particolari architettonici di rilievo Discreto

Particolari pittorici di rilievo

Strutture elevazione Cotto e sasso **Stato di conservazione** Mediocre

Strutture orizzontali Legno **Stato di conservazione**

Strutture copertura Laterizio **Stato di conservazione**

Elementi incongrui

Grado di protezione P.R.G. C **Grado di protezione P.I.** C

Prescrizioni

Documentazione fotografica



Urb. Raffaele Gerometta
Urb. Fabio Vanin
Dott. For. Giovanni Trentanovi

Estratto ortofoto



Scheda EGP n.

C 065



Codice edificio	Zona censuaria	Sez. rilevamento	Codice via	N. civico	N. fabbricato
C065	-	-	039	17-15-13	-
Indirizzo Via Madonnetta					

Schedato ai sensi altro **Decreto N.** **del**

Superficie tutelata **Aree pertinenza sistemate**

Contesto di inserimento Edificio in cortina

Data impianto originario 1854

Destinazione d'uso origin. **Destinazione d'uso attuale** Residenza

Particolari architettonici di rilievo Modesto

Particolari pittorici di rilievo

Strutture elevazione Cotto e sasso **Stato di conservazione** Mediocre

Strutture orizzontali Legno **Stato di conservazione**

Strutture copertura Legno **Stato di conservazione**

Elementi incongrui

Grado di protezione P.R.G. C **Grado di protezione P.I.** C

Prescrizioni

Documentazione fotografica



Urb. Raffaele Gerometta
Urb. Fabio Vanin
Dott. For. Giovanni Trentanovi

Estratto ortofoto

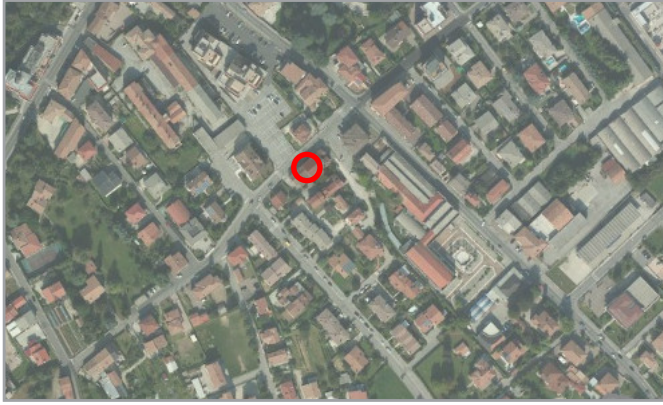

Scheda EGP n.

C 066



Codice edificio	Zona censuaria	Sez. rilevamento	Codice via	N. civico	N. fabbricato
C066	-	-	039	19-21	19-21
Indirizzo Via Madonnetta					

Schedato ai sensi altro **Decreto N.** **del**

Superficie tutelata **Aree pertinenza sistemate**

Contesto di inserimento Edificio in cortina

Data impianto originario 1854

Destinazione d'uso origin. **Destinazione d'uso attuale** Residenza

Particolari architettonici di rilievo Modesto

Particolari pittorici di rilievo

Strutture elevazione Cotto e sasso **Stato di conservazione** Mediocre

Strutture orizzontali Legno **Stato di conservazione**

Strutture copertura Legno **Stato di conservazione**

Elementi incongrui

Grado di protezione P.R.G. C **Grado di protezione P.I.** C

Prescrizioni

Documentazione fotografica



Urb. Raffaele Gerometta
Urb. Fabio Vanin
Dott. For. Giovanni Trentanovi

COMUNE DI CORNUDA (TV)

Beni ambientali ed architettonici

Scheda

B

Codice Edificio: C069	Zona Censuaria: i	Sez. Rilevamento:	Codice Via: 059	Numero Civico: P8-P9	N. Fabbricato: P8-P9
--------------------------	----------------------	-------------------	--------------------	-------------------------	-------------------------

Indirizzo: VICOLO PIAVE

Schedato ai Sensi: altro Decreto Numero: del:

Superficie Tutelata: AreePertinenzaSistematate:

Contesto di Inserimento: EDIFICIO ISOLATO

Impianto Originario Databile: PRIMI ANNI DEL 1800

DestinazioneD'usoOriginaria: DestinazioneD'usoAttuale: residenza

Particolari Architettonici Di Rilievo: DISCRETO

Particolari Pittorici Di Rilievo:

Strutture Elevazione: IN COTTO E IN SASSO Stato Conservazione: MEDIOCRE

Strutture Orizzontali: LEGNO Stato Conservazione:

Strutture Copertura: lignea Stato Conservazione:

Elementi Incongrui:

Grado di Protezione: C69

Data: 06/04/2006

Fotografia: 059P8

Rilevatore:

Rullino:



COMUNE DI CORNUDA (TV)

Beni ambientali ed architettonici

Scheda

B

Codice Edificio:

C069

Zona Censuaria:

i

Sez. Rilevamento:

Codice Via:

059

Numero Civico:

P8-P9

N. Fabbricato:

P8-P9

Indirizzo: VICOLO PIAVE



COMUNE DI CORNUDA (TV)

Beni ambientali ed architettonici

Scheda

B

Codice Edificio: C071	Zona Censuaria: i	Sez. Rilevamento:	Codice Via: 064	Numero Civico: 13	N. Fabbricato: 13
--------------------------	----------------------	-------------------	--------------------	----------------------	----------------------

Indirizzo: VIA S. ANNA

Schedato ai Sensi: L.R. 24/85 art.10 Decreto Numero: del:

Superficie Tutelata: AreePertinenzaSistematate:

Contesto di Inserimento: EDIFICIO ISOLATO

Impianto Originario Databile: PRIMI ANNI DEL ' 900

DestinazioneD'usoOriginaria: DestinazioneD'usoAttuale: RESIDENZA

Particolari Architettonici Di Rilievo: NOTEVOLE

Particolari Pittorici Di Rilievo:

Strutture Elevazione: IN COTTO E ALTRO Stato Conservazione: MEDIOCRE

Strutture Orizzontali: LATERO CEMENTO Stato Conservazione:

Strutture Copertura: lignea Stato Conservazione:

Elementi Incongrui:

Grado di Protezione: C71

Data: 06/04/2006

Fotografia: 064013

Rilevatore:

Rullino:



COMUNE DI CORNUDA (TV)

Beni ambientali ed architettonici

Scheda

B

Codice Edificio:

C071

Zona Censuaria:

i

Sez. Rilevamento:

Codice Via:

064

Numero Civico:

13

N. Fabricato:

13

Indirizzo: VIA S. ANNA

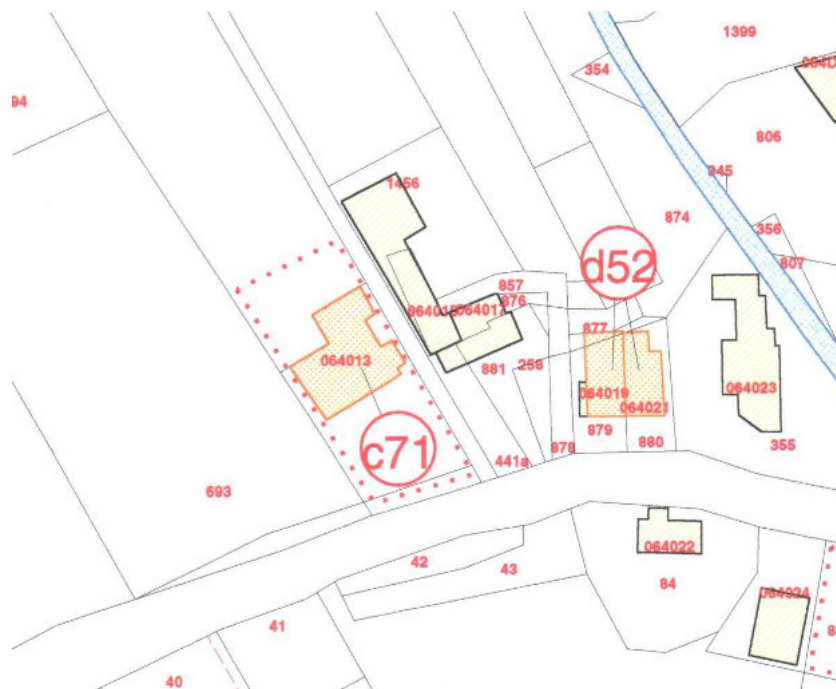

COMUNE DI CORNUDA (TV)

Beni ambientali ed architettonici

Scheda

B

Codice Edificio: C072	Zona Censuaria: i	Sez. Rilevamento:	Codice Via: 064	Numero Civico: 86	N. Fabbricato: 86
--------------------------	----------------------	-------------------	--------------------	----------------------	----------------------

Indirizzo: VIA S. ANNA

Schedato ai Sensi: altro Decreto Numero: del:

Superficie Tutelata: AreePertinenzaSistematate:

Contesto di Inserimento: EDIFICIO IN LINEA

Impianto Originario Databile: PRIMI ANNI ' 900

DestinazioneD'usoOriginaria: DestinazioneD'usoAttuale: DEPOSITO

Particolari Architettonici Di Rilievo: NOTEVOLE

Particolari Pittorici Di Rilievo:

Strutture Elevazione: IN COTTO Stato Conservazione: BUONO

Strutture Orizzontali: LEGNO Stato Conservazione:

Strutture Copertura: LATERIZIO Stato Conservazione:

Elementi Incongrui:

Grado di Protezione: C72

Data: 06/04/2006

Fotografia: 064086

Rilevatore:

Rullino:



COMUNE DI CORNUDA (TV)

Beni ambientali ed architettonici

Scheda

B

Codice Edificio: C072	Zona Censuaria: i	Sez. Rilevamento:	Codice Via: 064	Numero Civico: 86	N. Fabricato: 86
--------------------------	----------------------	-------------------	--------------------	----------------------	---------------------

Indirizzo: VIA S. ANNA

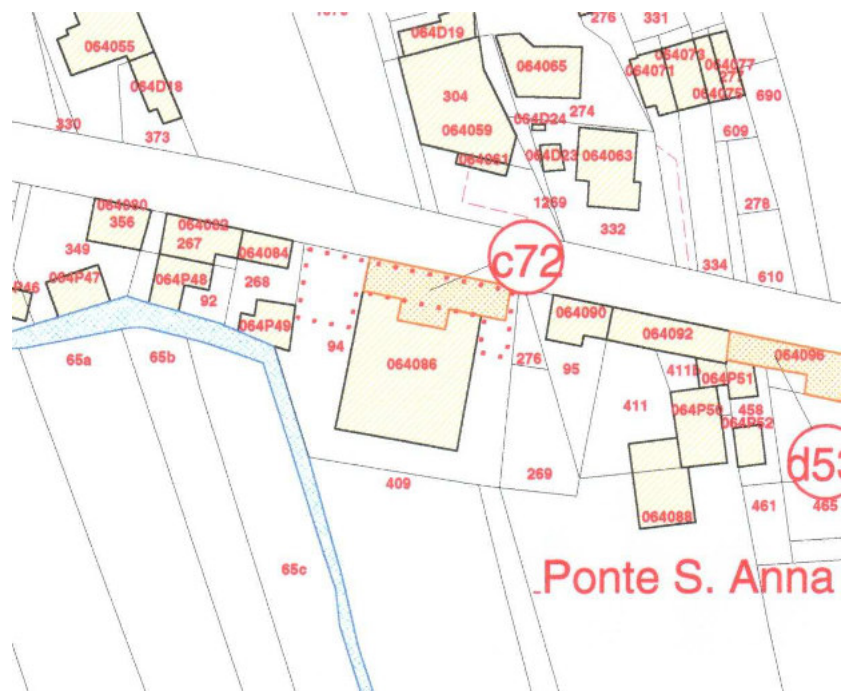

COMUNE DI CORNUDA (TV)

Beni ambientali ed architettonici

Scheda

B

Codice Edificio: C074	Zona Censuaria: i	Sez. Rilevamento:	Codice Via: 067	Numero Civico: 23	N. Fabbricato: 23
--------------------------	----------------------	-------------------	--------------------	----------------------	----------------------

Indirizzo: VIA S. ROCCO

Schedato ai Sensi: L.R. 24/85 art.10

Decreto Numero:

del:

Superficie Tutelata:

AreePertinenzaSistematate:

Contesto di Inserimento: EDIFICIO ISOLATO

Impianto Originario Databile: 1500

DestinazioneD'usoOriginaria:

DestinazioneD'usoAttuale:

RESIDENZA

Particolari Architettonici Di Rilievo: DISCRETO

Particolari Pittorici Di Rilievo:

Strutture Elevazione: IN COTTO E IN SASSO

Stato Conservazione: MEDIOCRE

Strutture Orizzontali: LEGNO

Stato Conservazione:

Strutture Copertura: LATERIZIO

Stato Conservazione:

Elementi Incongrui:

Grado di Protezione: C74

Data: 06/04/2006

Fotografia: 067023

Rilevatore:

Rullino:



COMUNE DI CORNUDA (TV)

Beni ambientali ed architettonici

Scheda

B

Codice Edificio:

C074

Zona Censuaria:

i

Sez. Rilevamento:

Codice Via:

067

Numero Civico:

23

N. Fabricato:

23

Indirizzo: VIA S. ROCCO

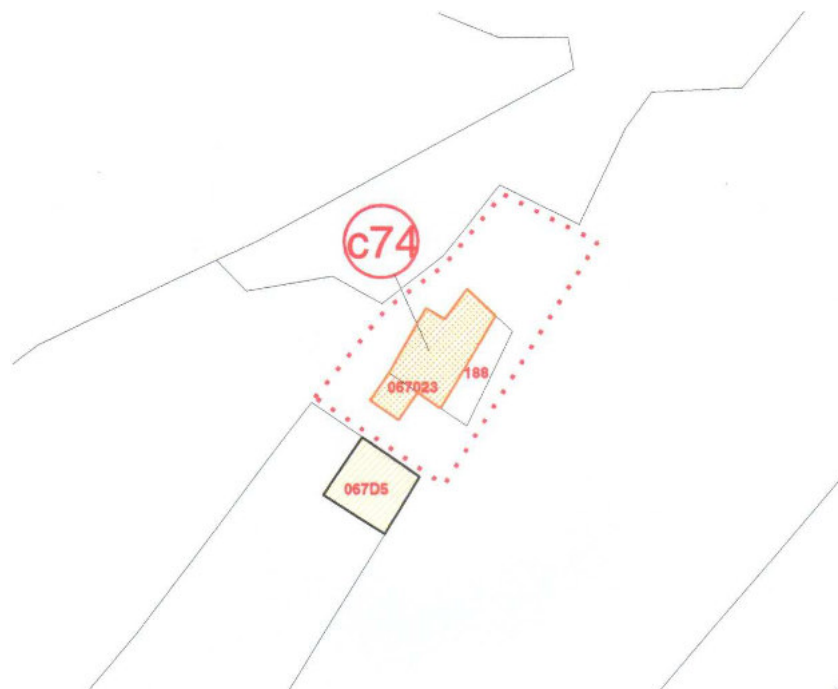

COMUNE DI CORNUDA (TV)

Beni ambientali ed architettonici

Scheda

B

Codice Edificio: C078	Zona Censuaria: I	Sez. Rilevamento:	Codice Via: 045	Numero Civico: 33	N. Fabbricato: 33
--------------------------	----------------------	-------------------	--------------------	----------------------	----------------------

Indirizzo: VIA MATTEOTTI

Schedato ai Sensi: altro Decreto Numero: del:

Superficie Tutelata: AreePertinenzaSistematate: giardino

Contesto di Inserimento: in ambito edificato urbano

Impianto Originario Databile: PRIMI ANNI '900

DestinazioneD'usoOriginaria: residenza DestinazioneD'usoAttuale: residenza

Particolari Architettonici Di Rilievo:

Particolari Pittorici Di Rilievo:

Strutture Elevazione: IN COTTO E ALTRO Stato Conservazione: DISCRETO

Strutture Orizzontali: LATERO CEMENTO Stato Conservazione:

Strutture Copertura: LATERIZIO Stato Conservazione: DISCRETO

Elementi Incongrui:

Grado di Protezione: C78

Data: 06/04/2006

Fotografia: 045033

Rilevatore:

Rullino:



COMUNE DI CORNUDA (TV)

Beni ambientali ed architettonici

Scheda

B

Codice Edificio:

C078

Zona Censuaria:

I

Sez. Rilevamento:

Codice Via:

045

Numero Civico:

33

N. Fabricato:

33

Indirizzo: VIA MATTEOTTI



COMUNE DI CORNUDA (TV)

Beni ambientali ed architettonici

Scheda

B

Codice Edificio: C079	Zona Censuaria: I	Sez. Rilevamento:	Codice Via: 064	Numero Civico: 9	N. Fabbricato: 9
--------------------------	----------------------	-------------------	--------------------	---------------------	---------------------

Indirizzo: VIA S. ANNA

Schedato ai Sensi: altro Decreto Numero: del:

Superficie Tutelata: AreePertinenzaSistematate:

Contesto di Inserimento: EDIFICIO ISOLATO

Impianto Originario Databile: 1968

DestinazioneD'usoOriginaria: DestinazioneD'usoAttuale: RESIDENZA

Particolari Architettonici Di Rilievo: DISCRETO

Particolari Pittorici Di Rilievo:

Strutture Elevazione: ALTRO Stato Conservazione: MEDIOCRE

Strutture Orizzontali: LATERO CEMENTO Stato Conservazione:

Strutture Copertura: lignea Stato Conservazione:

Elementi Incongrui:

Grado di Protezione: C79

Data: 06/04/2006

Fotografia: 064009

Rilevatore:

Rullino:



COMUNE DI CORNUDA (TV)

Beni ambientali ed architettonici

Scheda

B

Codice Edificio:

C079

Zona Censuaria:

I

Sez. Rilevamento:

Codice Via:

064

Numero Civico:

9

N. Fabbricato:

9

Indirizzo: VIA S. ANNA



COMUNE DI CORNUDA (TV)

Beni ambientali ed architettonici

Scheda

B

Codice Edificio: D001	Zona Censuaria: I	Sez. Rilevamento:	Codice Via: 007	Numero Civico: 4	N. Fabbricato: 4
--------------------------	----------------------	-------------------	--------------------	---------------------	---------------------

Indirizzo: VIA DELLE BATTAGLIE

Schedato ai Sensi: altro Decreto Numero: del:

Superficie Tutelata: AreePertinenzaSistematate:

Contesto di Inserimento: EDIFICIO ISOLATO

Impianto Originario Databile: PRIMI ANNI ' 900

DestinazioneD'usoOriginaria: DestinazioneD'usoAttuale: RESIDENZA

Particolari Architettonici Di Rilievo: DISCRETO

Particolari Pittorici Di Rilievo:

Strutture Elevazione: IN COTTO Stato Conservazione: BUONO

Strutture Orizzontali: LEGNO Stato Conservazione:

Strutture Copertura: lignea Stato Conservazione:

Elementi Incongrui:

Grado di Protezione: D1

Data: 06/04/2006

Fotografia: 007004

Rilevatore:

Rullino:



COMUNE DI CORNUDA (TV)

Beni ambientali ed architettonici

Scheda

B

Codice Edificio:

D001

Zona Censuaria:

I

Sez. Rilevamento:

Codice Via:

007

Numero Civico:

4

N. Fabricato:

4

Indirizzo: VIA DELLE BATTAGLIE



Estratto ortofoto



Scheda EGP n.

D 003



Codice edificio	Zona censuaria	Sez. rilevamento	Codice via	N. civico	N. fabbricato
D03	-	-	079	38-40	-
Indirizzo Via Zanini					

Schedato ai sensi	interno ai perimetri della L.R. 80/80	Decreto N.		del	
Superficie tutelata		Aree pertinenza sistemate			

Contesto di inserimento					
Data impianto originario					
Destinazione d'uso origin.	Produttiva	Destinazione d'uso attuale	Produttiva		
Particolari architettonici di rilievo					
Particolari pittorici di rilievo					
Strutture elevazione	Laterizio	Stato di conservazione			
Strutture orizzontali	Latero cemento	Stato di conservazione			
Strutture copertura	Latero cemento	Stato di conservazione			
Elementi incongrui					
Grado di protezione P.R.G.	D	Grado di protezione P.I.	D		

Prescrizioni

Documentazione fotografica



Urb. Raffaele Gerometta
Urb. Fabio Vanin
Dott. For. Giovanni Trentanovi

COMUNE DI CORNUDA (TV)

Beni ambientali ed architettonici

Scheda

B

Codice Edificio: D004	Zona Censuaria: I	Sez. Rilevamento:	Codice Via: 045	Numero Civico: 66	N. Fabbricato: 66
--------------------------	----------------------	-------------------	--------------------	----------------------	----------------------

Indirizzo: VIA GIACOMO MATTEOTTI

Schedato ai Sensi: altro Decreto Numero: del:

Superficie Tutelata: AreePertinenzaSistematate:

Contesto di Inserimento: EDIFICIO ISOLATO

Impianto Originario Databile: ANTERIORE AL 1854

DestinazioneD'usoOriginaria: DestinazioneD'usoAttuale: RESIDENZA

Particolari Architettonici Di Rilievo: DISCRETO

Particolari Pittorici Di Rilievo:

Strutture Elevazione: IN COTTO E IN SASSO Stato Conservazione: MEDIOCRE

Strutture Orizzontali: LEGNO Stato Conservazione:

Strutture Copertura: lignea Stato Conservazione:

Elementi Incongrui:

Grado di Protezione: D4

Data: 06/04/2006

Fotografia: 045066

Rilevatore:

Rullino:



COMUNE DI CORNUDA (TV)

Beni ambientali ed architettonici

Scheda

B

Codice Edificio:

D004

Zona Censuaria:

I

Sez. Rilevamento:

Codice Via:

045

Numero Civico:

66

N. Fabricato:

66

Indirizzo: VIA GIACOMO MATTEOTTI



COMUNE DI CORNUDA (TV)

Beni ambientali ed architettonici

Scheda

B

Codice Edificio: D005	Zona Censuaria: I	Sez. Rilevamento:	Codice Via: 044	Numero Civico: 2	N. Fabricato: 2
--------------------------	----------------------	-------------------	--------------------	---------------------	--------------------

Indirizzo: PIAZZA MARTIRI DELLA LIBERTA'

Schedato ai Sensi: L.S. 1089/'39

Decreto Numero: del:

Superficie Tutelata: AreePertinenzaSistematate:

Contesto di Inserimento: STAZIONE FERROVIE DELLO STATO

Impianto Originario Databile: 1850-1900

DestinazioneD'usoOriginaria: DestinazioneD'usoAttuale: STAZIONE FERROVIE

Particolari Architettonici Di Rilievo: DISCRETO

Particolari Pittorici Di Rilievo:

Strutture Elevazione: IN COTTO

Stato Conservazione: BUONO

Strutture Orizzontali: LATERO CEMENTO

Stato Conservazione:

Strutture Copertura: lignea

Stato Conservazione:

Elementi Incongrui:

Grado di Protezione: D5

Data: 06/04/2006

Fotografia: 044002

Rilevatore:

Rullino:



COMUNE DI CORNUDA (TV)

Beni ambientali ed architettonici

Scheda

B

Codice Edificio:

D005

Zona Censuaria:

I

Sez. Rilevamento:

Codice Via:

044

Numero Civico:

2

N. Fabricato:

2

Indirizzo: PIAZZA MARTIRI DELLA LIBERTA'



COMUNE DI CORNUDA (TV)

Beni ambientali ed architettonici

Scheda

B

Codice Edificio: D006_1	Zona Censuaria: m	Sez. Rilevamento:	Codice Via: 039	Numero Civico: 43	N. Fabbricato: 43
----------------------------	----------------------	-------------------	--------------------	----------------------	----------------------

Indirizzo: VIA MADONNETTA

Schedato ai Sensi: altro Decreto Numero: del:

Superficie Tutelata: AreePertinenzaSistematate:

Contesto di Inserimento: EDIFICIO ISOLATO

Impianto Originario Databile: 1854

DestinazioneD'usoOriginaria: DestinazioneD'usoAttuale: RESIDENZA

Particolari Architettonici Di Rilievo: MODESTO

Particolari Pittorici Di Rilievo:

Strutture Elevazione: IN COTTO Stato Conservazione: MEDIOCRE

Strutture Orizzontali: LEGNO Stato Conservazione:

Strutture Copertura: lignea Stato Conservazione:

Elementi Incongrui:

Grado di Protezione: D6

Data: 06/04/2006

Fotografia: 039043

Rilevatore:

Rullino:



COMUNE DI CORNUDA (TV)

Beni ambientali ed architettonici

Scheda

B

Codice Edificio: D006_2	Zona Censuaria: m	Sez. Rilevamento:	Codice Via: 039	Numero Civico: 47	N. Fabbricato: 47
----------------------------	----------------------	-------------------	--------------------	----------------------	----------------------

Indirizzo: VIA MADONNETTA

Schedato ai Sensi: altro Decreto Numero: del:

Superficie Tutelata: AreePertinenzaSistematate:

Contesto di Inserimento: EDIFICIO ISOLATO

Impianto Originario Databile: 1854

DestinazioneD'usoOriginaria: DestinazioneD'usoAttuale: RESIDENZA

Particolari Architettonici Di Rilievo: MODESTO

Particolari Pittorici Di Rilievo:

Strutture Elevazione: IN SASSO Stato Conservazione: MEDIOCRE

Strutture Orizzontali: LEGNO Stato Conservazione:

Strutture Copertura: lignea Stato Conservazione:

Elementi Incongrui:

Grado di Protezione: D6

Data: 06/04/2006

Fotografia: 039047

Rilevatore:

Rullino:



COMUNE DI CORNUDA (TV)

Beni ambientali ed architettonici

Scheda

B

Codice Edificio:

D006_2

Zona Censuaria:

m

Sez. Rilevamento:

Codice Via:

039

Numero Civico:

47

N. Fabricato:

47

Indirizzo: VIA MADONNETTA

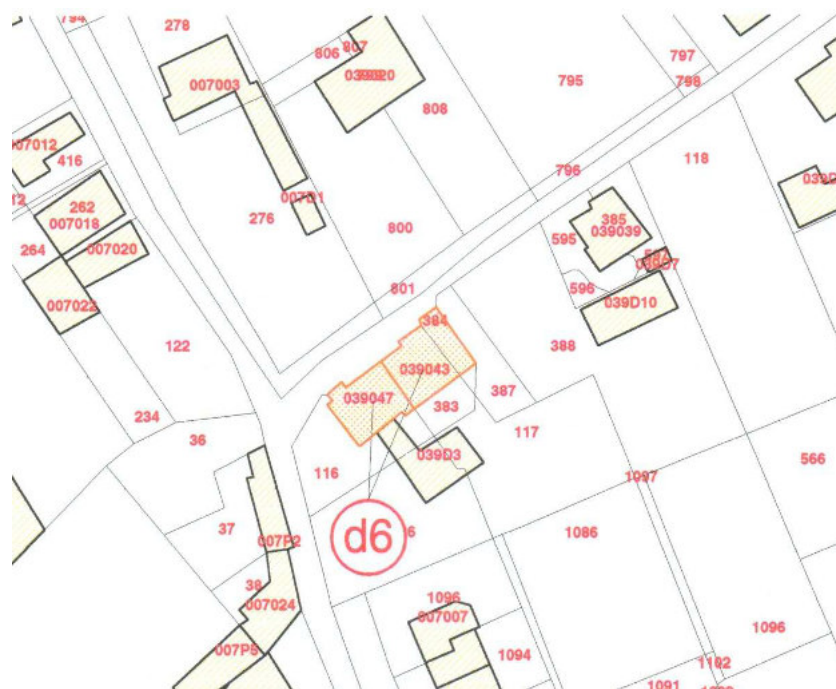

COMUNE DI CORNUDA (TV)

Beni ambientali ed architettonici

Scheda

B

Codice Edificio: D007	Zona Censuaria: m	Sez. Rilevamento:	Codice Via: 064	Numero Civico: 26	N. Fabricato: 26
--------------------------	----------------------	-------------------	--------------------	----------------------	---------------------

Indirizzo: VIA S. ANNA

Schedato ai Sensi: L.R. 24/85 art.10 Decreto Numero: del:

Superficie Tutelata: AreePertinenzaSistematate:

Contesto di Inserimento: EDIFICIO ISOLATO

Impianto Originario Databile: ANTERIORE AL 1854

DestinazioneD'usoOriginaria: DestinazioneD'usoAttuale: PUBBL.ESERCIZIO

Particolari Architettonici Di Rilievo: DISCRETO

Particolari Pittorici Di Rilievo:

Strutture Elevazione: IN SASSO Stato Conservazione: DISCRETO

Strutture Orizzontali: LEGNO Stato Conservazione:

Strutture Copertura: lignea Stato Conservazione:

Elementi Incongrui:

Grado di Protezione: D7

Data: 06/04/2006

Fotografia: 064026

Rilevatore:

Rullino:



COMUNE DI CORNUDA (TV)

Beni ambientali ed architettonici

Scheda

B

Codice Edificio:

D007

Zona Censuaria:

m

Sez. Rilevamento:

Codice Via:

064

Numero Civico:

26

N. Fabricato:

26

Indirizzo: VIA S. ANNA



COMUNE DI CORNUDA (TV)

Beni ambientali ed architettonici

Scheda

B

Codice Edificio: D008	Zona Censuaria: m	Sez. Rilevamento:	Codice Via: 004	Numero Civico: 76	N. Fabbricato: 76
--------------------------	----------------------	-------------------	--------------------	----------------------	----------------------

Indirizzo: VIA XXX APRILE

Schedato ai Sensi: altro Decreto Numero: del:

Superficie Tutelata: AreePertinenzaSistematate:

Contesto di Inserimento: EDIFICIO ISOLATO

Impianto Originario Databile: ANNI ' 50

DestinazioneD'usoOriginaria: DestinazioneD'usoAttuale: RESIDENZA

Particolari Architettonici Di Rilievo: DISCRETO

Particolari Pittorici Di Rilievo:

Strutture Elevazione: IN COTTO Stato Conservazione: BUONO

Strutture Orizzontali: LEGNO Stato Conservazione:

Strutture Copertura: lignea Stato Conservazione:

Elementi Incongrui:

Grado di Protezione: D8

Data: 06/04/2006

Fotografia: 004076

Rilevatore:

Rullino:



COMUNE DI CORNUDA (TV)

Beni ambientali ed architettonici

Scheda

B

Codice Edificio:

D008

Zona Censuaria:

m

Sez. Rilevamento:

Codice Via:

004

Numero Civico:

76

N. Fabricato:

76

Indirizzo: VIA XXX APRILE



Estratto ortofoto

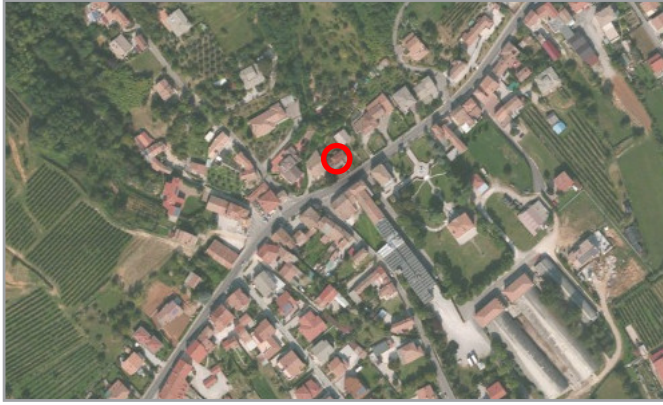

Scheda EGP n.

D 009



Codice edificio	Zona censuaria	Sez. rilevamento	Codice via	N. civico	N. fabbricato
D009	-	-	004	76	78
Indirizzo Via XXX Aprile					

Schedato ai sensi altro **Decreto N.** **del**

Superficie tutelata **Aree pertinenza sistemate**

Contesto di inserimento Edificio isolato

Data impianto originario Primi anni del '900

Destinazione d'uso origin. **Destinazione d'uso attuale** Residenza

Particolari architettonici di rilievo Modesto

Particolari pittorici di rilievo

Strutture elevazione Cotto e sasso **Stato di conservazione** Buono

Strutture orizzontali Legno **Stato di conservazione**

Strutture copertura Legno **Stato di conservazione**

Elementi incongrui

Grado di protezione P.R.G. D **Grado di protezione P.I.** D

Prescrizioni

Documentazione fotografica



Urb. Raffaele Gerometta
Urb. Fabio Vanin
Dott. For. Giovanni Trentanovi

COMUNE DI CORNUDA (TV)

Beni ambientali ed architettonici

Scheda

B

Codice Edificio: D027	Zona Censuaria: m	Sez. Rilevamento:	Codice Via: 036	Numero Civico: D4-37	N. Fabbricato: D4-37
--------------------------	----------------------	-------------------	--------------------	-------------------------	-------------------------

Indirizzo: VIA LA VALLE

Schedato ai Sensi: altro Decreto Numero: del:

Superficie Tutelata: AreePertinenzaSistematate:

Contesto di Inserimento: EDIFICIO IN CORTINA

Impianto Originario Databile: 1854

DestinazioneD'usoOriginaria: DestinazioneD'usoAttuale: ANNESSO AGRICOLO

Particolari Architettonici Di Rilievo: MODESTO

Particolari Pittorici Di Rilievo:

Strutture Elevazione: IN COTTO Stato Conservazione: scadente

Strutture Orizzontali: LEGNO Stato Conservazione:

Strutture Copertura: lignea Stato Conservazione:

Elementi Incongrui:

Grado di Protezione: D27

Data: 06/04/2006

Fotografia: 036037

Rilevatore:

Rullino:



COMUNE DI CORNUDA (TV)

Beni ambientali ed architettonici

Scheda

B

Codice Edificio:

D027

Zona Censuaria:

m

Sez. Rilevamento:

Codice Via:

036

Numero Civico:

D4-37

N. Fabricato:

D4-37

Indirizzo: VIA LA VALLE



COMUNE DI CORNUDA (TV)

Beni ambientali ed architettonici

Scheda

B

Codice Edificio: D028	Zona Censuaria: m	Sez. Rilevamento:	Codice Via: 036	Numero Civico: D5	N. Fabbricato: D5
--------------------------	----------------------	-------------------	--------------------	----------------------	----------------------

Indirizzo: VIA LA VALLE

Schedato ai Sensi: altro Decreto Numero: del:

Superficie Tutelata: AreePertinenzaSistematate:

Contesto di Inserimento: EDIFICIO IN CORTINA

Impianto Originario Databile: 1854

DestinazioneD'usoOriginaria: ANNESSO AGRICOLO DestinazioneD'usoAttuale: IN CORSO DI RISTR.

Particolari Architettonici Di Rilievo: DISCRETO

Particolari Pittorici Di Rilievo:

Strutture Elevazione: IN COTTO E IN SASSO Stato Conservazione: BUONO

Strutture Orizzontali: LATERO CEMENTO Stato Conservazione:

Strutture Copertura: LATERIZIO Stato Conservazione:

Elementi Incongrui:

Grado di Protezione: D28

Data: 06/04/2006

Fotografia: 036D5

Rilevatore:

Rullino:



COMUNE DI CORNUDA (TV)

Beni ambientali ed architettonici

Scheda

B

Codice Edificio:

D028

Zona Censuaria:

m

Sez. Rilevamento:

Codice Via:

036

Numero Civico:

D5

N. Fabricato:

D5

Indirizzo: VIA LA VALLE



COMUNE DI CORNUDA (TV)

Beni ambientali ed architettonici

Scheda

B

Codice Edificio: D029	Zona Censuaria: m	Sez. Rilevamento:	Codice Via: 036	Numero Civico: 43-49	N. Fabbricato: 43-49
--------------------------	----------------------	-------------------	--------------------	-------------------------	-------------------------

Indirizzo: VIA LA VALLE

Schedato ai Sensi: altro Decreto Numero: del:

Superficie Tutelata: AreePertinenzaSistematate:

Contesto di Inserimento: EDIFICIO ISOLATO

Impianto Originario Databile: PRIMI ANNI ' 900

DestinazioneD'usoOriginaria: DestinazioneD'usoAttuale: RESIDENZA RURALE

Particolari Architettonici Di Rilievo: DISCRETO

Particolari Pittorici Di Rilievo:

Strutture Elevazione: IN SASSO Stato Conservazione: DISCRETO

Strutture Orizzontali: LEGNO Stato Conservazione:

Strutture Copertura: lignea Stato Conservazione:

Elementi Incongrui:

Grado di Protezione: D29

Data: 06/04/2006

Fotografia: 036043

Rilevatore:

Rullino:



COMUNE DI CORNUDA (TV)

Beni ambientali ed architettonici

Scheda

B

Codice Edificio:

D029

Zona Censuaria:

m

Sez. Rilevamento:

Codice Via:

036

Numero Civico:

43-49

N. Fabbricato:

43-49

Indirizzo: VIA LA VALLE



Estratto ortofoto



Scheda EGP n.

D 030-1



Codice edificio	Zona censuaria	Sez. rilevamento	Codice via	N. civico	N. fabbricato
D030-1	-	-	036	50	50
Indirizzo Via La Valle					

Schedato ai sensi L.R. 24/85 art. 10 **Decreto N.** **del**

Superficie tutelata **Aree pertinenza sistemate**

Contesto di inserimento Edificio isolato

Data impianto originario 1854

Destinazione d'uso origin. **Destinazione d'uso attuale** Residenza rurale

Particolari architettonici di rilievo Discreto

Particolari pittorici di rilievo

Strutture elevazione Cotto e sasso **Stato di conservazione** Mediocre

Strutture orizzontali Legno **Stato di conservazione**

Strutture copertura Legno **Stato di conservazione**

Elementi incongrui

Grado di protezione P.R.G. D **Grado di protezione P.I.** D

Prescrizioni

Documentazione fotografica



Urb. Raffaele Gerometta
Urb. Fabio Vanin
Dott. For. Giovanni Trentanovi

Estratto ortofoto



Scheda EGP n.

D 030-2



Codice edificio	Zona censuaria	Sez. rilevamento	Codice via	N. civico	N. fabbricato
D030-2	-	-	036	50B	50B
Indirizzo Via La Valle					

Schedato ai sensi L.R. 24/85 art. 10 **Decreto N.** **del**

Superficie tutelata **Aree pertinenza sistemate**

Contesto di inserimento

Data impianto originario 1854

Destinazione d'uso origin. Annesso rustico **Destinazione d'uso attuale** Annesso rustico

Particolari architettonici di rilievo

Particolari pittorici di rilievo

Strutture elevazione Sassi e mattoni **Stato di conservazione** Pessimo

Strutture orizzontali Legno **Stato di conservazione**

Strutture copertura Legno **Stato di conservazione**

Elementi incongrui

Grado di protezione P.R.G. D **Grado di protezione P.I.** D

Prescrizioni

Documentazione fotografica



Urb. Raffaele Gerometta
Urb. Fabio Vanin
Dott. For. Giovanni Trentanovi

COMUNE DI CORNUDA (TV)

Beni ambientali ed architettonici

Scheda

B

Codice Edificio: D040	Zona Censuaria: n	Sez. Rilevamento:	Codice Via: 075	Numero Civico: 40	N. Fabbricato: 40
--------------------------	----------------------	-------------------	--------------------	----------------------	----------------------

Indirizzo: VIA VALLE IN PIANO

Schedato ai Sensi: altro Decreto Numero: del:

Superficie Tutelata: AreePertinenzaSistemate:

Contesto di Inserimento: EDIFICIO ISOLATO

Impianto Originario Databile: 1854

DestinazioneD'usoOriginaria: DestinazioneD'usoAttuale: RESIDENZA

Particolari Architettonici Di Rilievo: MODESTO

Particolari Pittorici Di Rilievo:

Strutture Elevazione: IN SASSO Stato Conservazione: buono

Strutture Orizzontali: LEGNO Stato Conservazione:

Strutture Copertura: LATERIZIO Stato Conservazione:

Elementi Incongrui:

Grado di Protezione: D40

Data: 06/04/2006 Fotografia: 075040

Rilevatore: Rullino:



COMUNE DI CORNUDA (TV)

Beni ambientali ed architettonici

Scheda

B

Codice Edificio:

D040

Zona Censuaria:

n

Sez. Rilevamento:

Codice Via:

075

Numero Civico:

40

N. Fabricato:

40

Indirizzo: VIA VALLE IN PIANO



COMUNE DI CORNUDA (TV)

Beni ambientali ed architettonici

Scheda

B

Codice Edificio: D042	Zona Censuaria: n	Sez. Rilevamento:	Codice Via: 065	Numero Civico: 16	N. Fabricato: 16
--------------------------	----------------------	-------------------	--------------------	----------------------	---------------------

Indirizzo: VIA S. ANTONIO

Schedato ai Sensi: L.R.58 Decreto Numero: del:

Superficie Tutelata: AreePertinenzaSistematate:

Contesto di Inserimento: EDIFICIO ISOLATO

Impianto Originario Databile: ANTERIORE AL 1854

DestinazioneD'usoOriginaria: DestinazioneD'usoAttuale: RESIDENZA SALTUARIA

Particolari Architettonici Di Rilievo: DISCRETO

Particolari Pittorici Di Rilievo:

Strutture Elevazione: IN SASSO Stato Conservazione: MEDIOCRE

Strutture Orizzontali: LEGNO Stato Conservazione:

Strutture Copertura: lignea Stato Conservazione:

Elementi Incongrui:

Grado di Protezione: D42

Data: 06/04/2006

Fotografia: 065016

Rilevatore:

Rullino:



COMUNE DI CORNUDA (TV)

Beni ambientali ed architettonici

Scheda

B

Codice Edificio:

D042

Zona Censuaria:

n

Sez. Rilevamento:

Codice Via:

065

Numero Civico:

16

N. Fabbricato:

16

Indirizzo: VIA S. ANTONIO

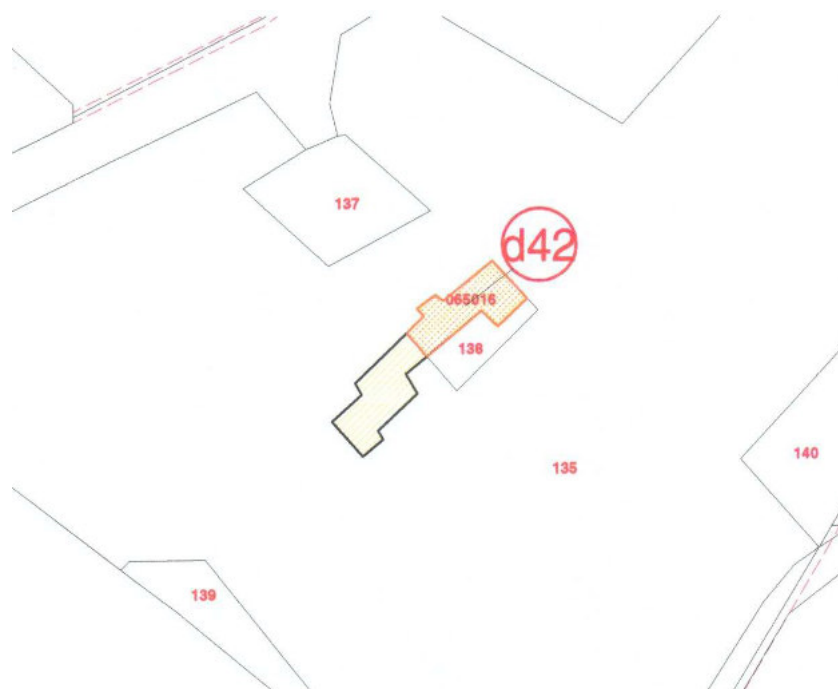

Estratto ortofoto



Scheda EGP n.

D 043



Codice edificio	Zona censuaria	Sez. rilevamento	Codice via	N. civico	N. fabbricato
D043	-	-	067	5	5
Indirizzo Via S. Rocco					

Schedato ai sensi L.R. 24/85 art. 10 **Decreto N.** **del**

Superficie tutelata **Aree pertinenza sistemate**

Contesto di inserimento Edificio isolato

Data impianto originario 1846

Destinazione d'uso origin. **Destinazione d'uso attuale** Residenza

Particolari architettonici di rilievo Modesto

Particolari pittorici di rilievo

Strutture elevazione Legno e sasso **Stato di conservazione** Buono

Strutture orizzontali Legno **Stato di conservazione**

Strutture copertura Laterizio **Stato di conservazione**

Elementi incongrui

Grado di protezione P.R.G. D **Grado di protezione P.I.** D

Prescrizioni

Documentazione fotografica



Urb. Raffaele Gerometta
Urb. Fabio Vanin
Dott. For. Giovanni Trentanovi

COMUNE DI CORNUDA (TV)

Beni ambientali ed architettonici

Scheda

B

Codice Edificio: D044	Zona Censuaria: n	Sez. Rilevamento:	Codice Via: 040	Numero Civico: 68	N. Fabbricato: 68
--------------------------	----------------------	-------------------	--------------------	----------------------	----------------------

Indirizzo: VIA 8/9 MAGGIO

Schedato ai Sensi: Decreto Numero: del: Superficie Tutelata: AreePertinenzaSistematate:

Contesto di Inserimento: EDIFICIO ISOLATO

Impianto Originario Databile: 1800

DestinazioneD'usoOriginaria: DestinazioneD'usoAttuale: RESIDENZA

Particolari Architettonici Di Rilievo: BUONO

Particolari Pittorici Di Rilievo:

Strutture Elevazione: IN COTTO Stato Conservazione: BUONO

Strutture Orizzontali: LATERO CEMENTO Stato Conservazione: Strutture Copertura: LATERIZIO Stato Conservazione: Elementi Incongrui:

Grado di Protezione: D44

Data: 06/04/2006

Fotografia: 040068

Rilevatore: Rullino: 

COMUNE DI CORNUDA (TV)

Beni ambientali ed architettonici

Scheda

B

Codice Edificio: D045	Zona Censuaria: n	Sez. Rilevamento:	Codice Via: 070	Numero Civico: 15	N. Fabricato: 15
--------------------------	----------------------	-------------------	--------------------	----------------------	---------------------

Indirizzo: VIA S. VETTORE

Schedato ai Sensi: L.R. 24/85 art.10

Decreto Numero:

del:

Superficie Tutelata:

AreePertinenzaSistematate:

Contesto di Inserimento: EDIFICIO ISOLATO

Impianto Originario Databile: 1830

DestinazioneD'usoOriginaria:

DestinazioneD'usoAttuale: residenza, pubbl.eserc.

Particolari Architettonici Di Rilievo: DISCRETO

Particolari Pittorici Di Rilievo:

Strutture Elevazione: IN SASSO

Stato Conservazione: BUONO

Strutture Orizzontali: LEGNO

Stato Conservazione:

Strutture Copertura: lignea

Stato Conservazione:

Elementi Incongrui:

Grado di Protezione: D45

Data: 06/04/2006

Fotografia: 070015

Rilevatore:

Rullino:



COMUNE DI CORNUDA (TV)

Beni ambientali ed architettonici

Scheda

B

Codice Edificio: D045	Zona Censuaria: n	Sez. Rilevamento:	Codice Via: 070	Numero Civico: 15	N. Fabbricato: 15
--------------------------	----------------------	-------------------	--------------------	----------------------	----------------------

Indirizzo: VIA S. VETTORE

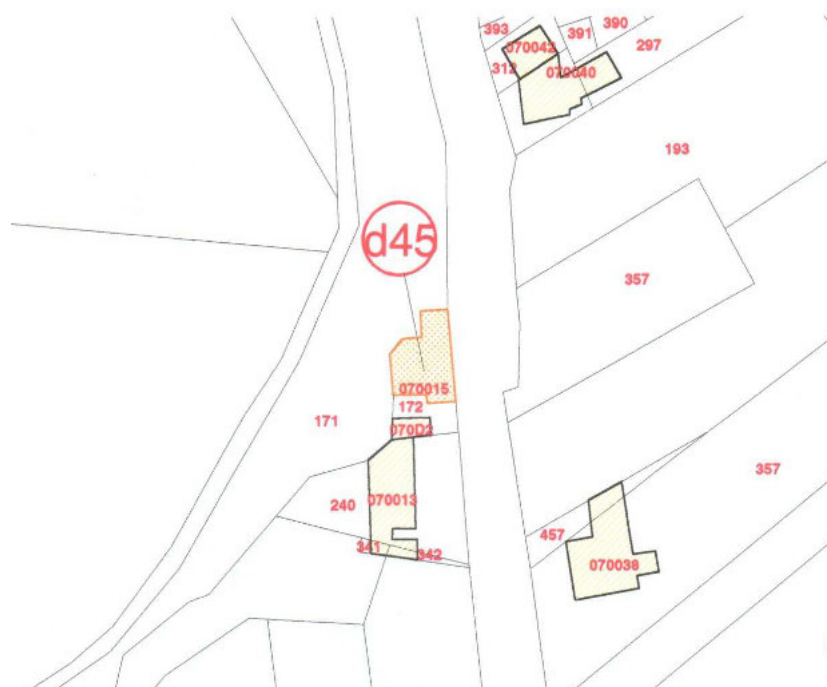

COMUNE DI CORNUDA (TV)

Beni ambientali ed architettonici

Scheda

B

Codice Edificio: D046	Zona Censuaria: n	Sez. Rilevamento:	Codice Via: 061	Numero Civico: 31-33	N. Fabbricato: 31-33
--------------------------	----------------------	-------------------	--------------------	-------------------------	-------------------------

Indirizzo: VIA RONFINA

Schedato ai Sensi: L.R.58 Decreto Numero: del:

Superficie Tutelata: AreePertinenzaSistematate:

Contesto di Inserimento: EDIFICIO IN LINEA

Impianto Originario Databile: 1854

DestinazioneD'usoOriginaria: DestinazioneD'usoAttuale: RESIDENZA

Particolari Architettonici Di Rilievo: DISCRETO

Particolari Pittorici Di Rilievo:

Strutture Elevazione: laterizio Stato Conservazione: buono

Strutture Orizzontali: LEGNO Stato Conservazione:

Strutture Copertura: LATERIZIO E LEGNO Stato Conservazione:

Elementi Incongrui:

Grado di Protezione: D46

Data: 06/04/2006

Fotografia: 061031

Rilevatore:

Rullino:



COMUNE DI CORNUDA (TV)

Beni ambientali ed architettonici

Scheda

B

Codice Edificio:

D046

Zona Censuaria:

n

Sez. Rilevamento:

Codice Via:

061

Numero Civico:

31-33

N. Fabricato:

31-33

Indirizzo: VIA RONFINA

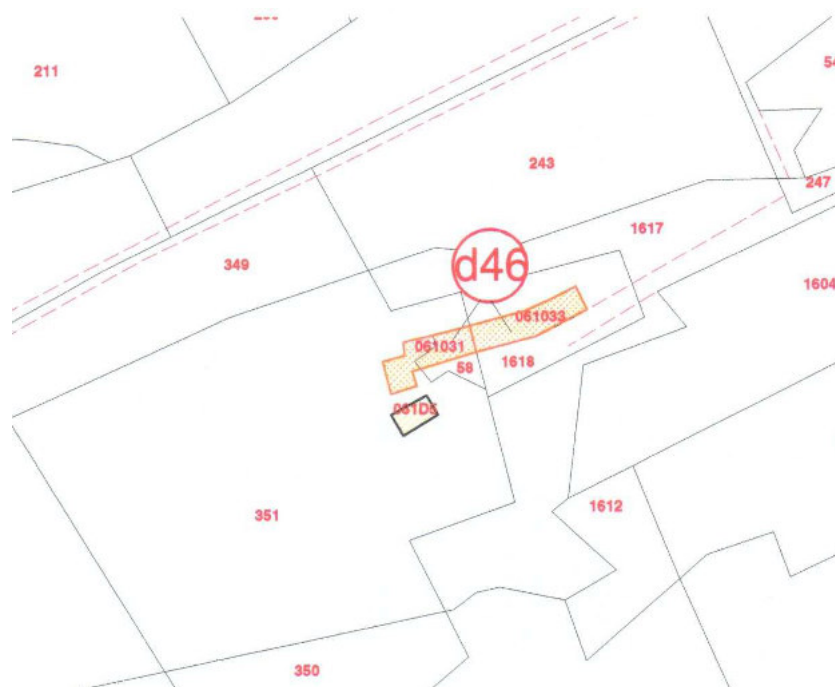

COMUNE DI CORNUDA (TV)

Beni ambientali ed architettonici

Scheda

B

Codice Edificio: D049	Zona Censuaria: o	Sez. Rilevamento:	Codice Via: 037	Numero Civico: 12-P1	N. Fabbricato: 12-P1
--------------------------	----------------------	-------------------	--------------------	-------------------------	-------------------------

Indirizzo: VIA LUNGOBRENTILLA

Schedato ai Sensi: L.R. 24/85 art.10

Decreto Numero:

del:

Superficie Tutelata:

AreePertinenzaSistematate:

Contesto di Inserimento: EDIFICIO IN LINEA

Impianto Originario Databile: ANTERIORE AL 1854

DestinazioneD'usoOriginaria:

DestinazioneD'usoAttuale: ABITAZIONE

Particolari Architettonici Di Rilievo: DISCRETO

Particolari Pittorici Di Rilievo:

Strutture Elevazione: IN SASSO

Stato Conservazione: MEDIOCRE

Strutture Orizzontali: LEGNO

Stato Conservazione:

Strutture Copertura: lignea

Stato Conservazione:

Elementi Incongrui:

Grado di Protezione: D49

Data: 06/04/2006

Fotografia: 037012

Rilevatore:

Rullino:



COMUNE DI CORNUDA (TV)

Beni ambientali ed architettonici

Scheda

B

Codice Edificio:

D049

Zona Censuaria:

o

Sez. Rilevamento:

Codice Via:

037

Numero Civico:

12-P1

N. Fabbricato:

12-P1

Indirizzo: VIA LUNGOBRENTILLA

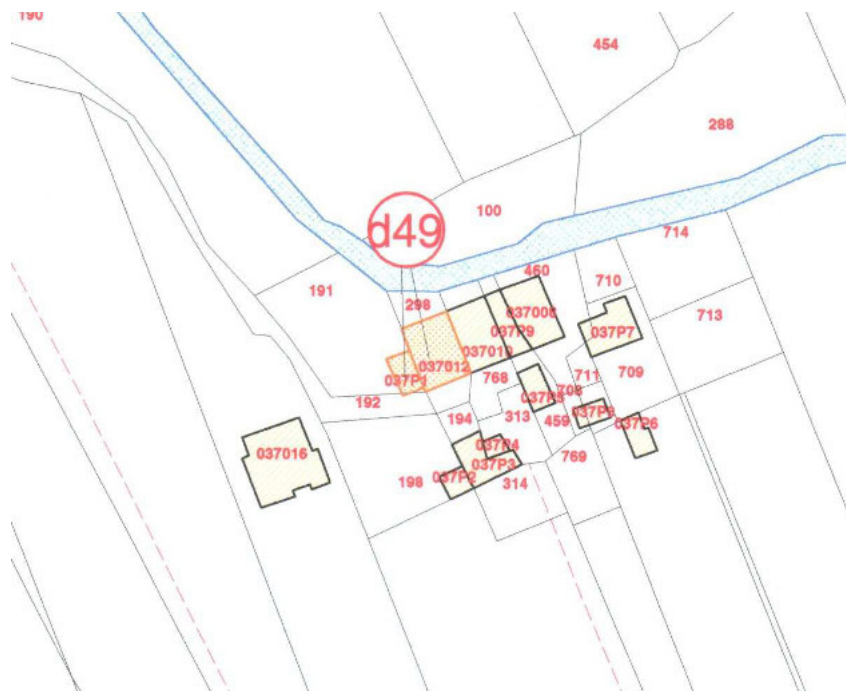

Estratto ortofoto



Scheda EGP n.

D 050



Codice edificio	Zona censuaria	Sez. rilevamento	Codice via	N. civico	N. fabbricato
D050	-	-	066	21	21
Indirizzo Via S. Martino					

Schedato ai sensi Decreto N. del

Superficie tutelata Aree pertinenza sistemate

Contesto di inserimento

Data impianto originario

Destinazione d'uso origin. Destinazione d'uso attuale

Particolari architettonici di rilievo

Particolari pittorici di rilievo

Strutture elevazione Stato di conservazione

Strutture orizzontali Stato di conservazione

Strutture copertura Stato di conservazione

Elementi incongrui

Grado di protezione P.R.G. Grado di protezione P.I.

Prescrizioni

Documentazione fotografica

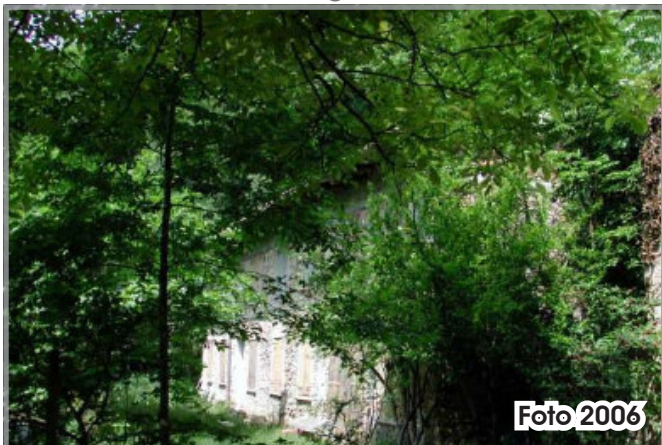

Urb. Raffaele Gerometta
Urb. Fabio Vanin
Dott. For. Giovanni Trentanovi

Estratto ortofoto



Scheda EGP n.

D 052



Codice edificio	Zona censuaria	Sez. rilevamento	Codice via	N. civico	N. fabbricato
D052	-	-	064	19-21	19-21
Indirizzo Via Sant'Anna					

Schedato ai sensi L.R. 24/85 art. 10 **Decreto N.** **del**

Superficie tutelata **Aree pertinenza sistemate**

Contesto di inserimento Edificio isolato

Data impianto originario Primi anni del 1900

Destinazione d'uso origin. **Destinazione d'uso attuale** Residenza

Particolari architettonici di rilievo Discreto

Particolari pittorici di rilievo

Strutture elevazione Cotto ed altro **Stato di conservazione** Buono

Strutture orizzontali Latero cemento **Stato di conservazione**

Strutture copertura Legno **Stato di conservazione**

Elementi incongrui

Grado di protezione P.R.G. D **Grado di protezione P.I.** D

Prescrizioni

Documentazione fotografica



Urb. Raffaele Gerometta
Urb. Fabio Vanin
Dott. For. Giovanni Trentanovi

COMUNE DI CORNUDA (TV)

Beni ambientali ed architettonici

Scheda

B

Codice Edificio: D054	Zona Censuaria: o	Sez. Rilevamento:	Codice Via: 013	Numero Civico: 2	N. Fabbricato: 2
--------------------------	----------------------	-------------------	--------------------	---------------------	---------------------

Indirizzo: VIA CANAPIFICIO

Schedato ai Sensi: altro Decreto Numero: del:

Superficie Tutelata: AreePertinenzaSistematate:

Contesto di Inserimento: EDIFICIO IN CORTINA

Impianto Originario Databile: PRIMI ANNI ' 900

DestinazioneD'usoOriginaria: DestinazioneD'usoAttuale: RESIDENZA

Particolari Architettonici Di Rilievo: DISCRETO

Particolari Pittorici Di Rilievo:

Strutture Elevazione: IN COTTO Stato Conservazione: MEDIOCRE

Strutture Orizzontali: LATERO CEMENTO Stato Conservazione:

Strutture Copertura: lignea Stato Conservazione:

Elementi Incongrui:

Grado di Protezione: D54

Data: 06/04/2006

Fotografia: 013002

Rilevatore:

Rullino:



COMUNE DI CORNUDA (TV)

Beni ambientali ed architettonici

Scheda

B

Codice Edificio:

D054

Zona Censuaria:

o

Sez. Rilevamento:

Codice Via:

013

Numero Civico:

2

N. Fabricato:

2

Indirizzo: VIA CANAPIFICIO

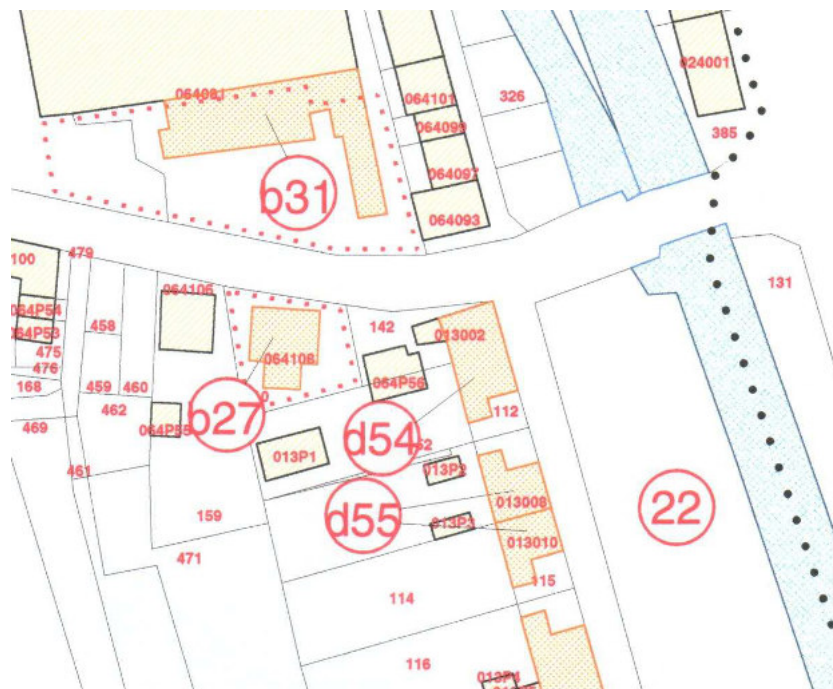

COMUNE DI CORNUDA (TV)

Beni ambientali ed architettonici

Scheda

B

Codice Edificio: D055	Zona Censuaria: o	Sez. Rilevamento:	Codice Via: 013	Numero Civico: 8-10	N. Fabricato: 8-10
--------------------------	----------------------	-------------------	--------------------	------------------------	-----------------------

Indirizzo:	
------------	--

Schedato ai Sensi: altro	Decreto Numero:	del:
--------------------------	-----------------	------

Superficie Tutelata:	AreePertinenzaSistematate:
----------------------	----------------------------

Contesto di Inserimento:	EDIFICIO A SCHIERA
--------------------------	--------------------

Impianto Originario Databile:	PRIMI ANNI ' 900
-------------------------------	------------------

DestinazioneD'usoOriginaria:	DestinazioneD'usoAttuale: RESIDENZA
------------------------------	-------------------------------------

Particolari Architettonici Di Rilievo:	DISCRETO
--	----------

Particolari Pittorici Di Rilievo:	
-----------------------------------	--

Strutture Elevazione:	IN COTTO E ALTRO	Stato Conservazione:	MEDIOCRE
-----------------------	------------------	----------------------	----------

Strutture Orizzontali:	LATERO CEMENTO	Stato Conservazione:	
------------------------	----------------	----------------------	--

Strutture Copertura:	ligna	Stato Conservazione:	
----------------------	-------	----------------------	--

Elementi Incongrui:	
---------------------	--

Grado di Protezione:	D55
----------------------	-----

Data:	06/04/2006
-------	------------

Fotografia:	013008
-------------	--------

Rilevatore:	
-------------	--

Rullino:	
----------	--



COMUNE DI CORNUDA (TV)

Beni ambientali ed architettonici

Scheda

B

Codice Edificio:

D055

Zona Censuaria:

o

Sez. Rilevamento:

Codice Via:

013

Numero Civico:

8-10

N. Fabricato:

8-10

Indirizzo:

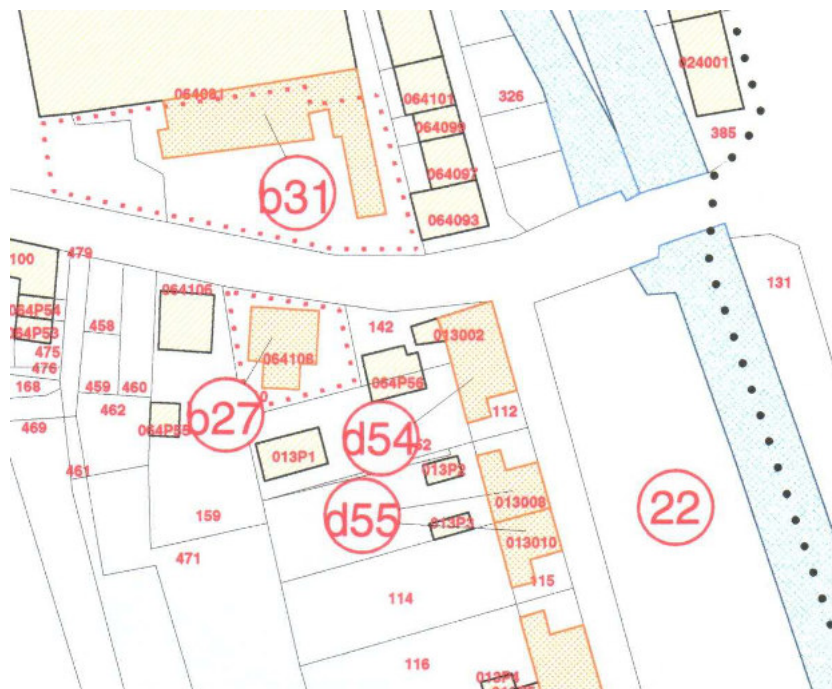

COMUNE DI CORNUDA (TV)

Beni ambientali ed architettonici

Scheda

B

Codice Edificio: D056	Zona Censuaria: o	Sez. Rilevamento:	Codice Via: 013	Numero Civico: 14	N. Fabbricato: 14
--------------------------	----------------------	-------------------	--------------------	----------------------	----------------------

Indirizzo: VIA CANAPIFICIO

Schedato ai Sensi: altro Decreto Numero: del:

Superficie Tutelata: AreePertinenzaSistematate:

Contesto di Inserimento: EDIFICIO IN CORTINA

Impianto Originario Databile: PRIMI ANNI ' 900

DestinazioneD'usoOriginaria: DestinazioneD'usoAttuale: RESIDENZA

Particolari Architettonici Di Rilievo: DISCRETO

Particolari Pittorici Di Rilievo:

Strutture Elevazione: IN COTTO E ALTRO Stato Conservazione: MEDIOCRE

Strutture Orizzontali: LATERO CEMENTO Stato Conservazione:

Strutture Copertura: lignea Stato Conservazione:

Elementi Incongrui:

Grado di Protezione: D56

Data: 06/04/2006

Fotografia: 013014

Rilevatore:

Rullino:



COMUNE DI CORNUDA (TV)

Beni ambientali ed architettonici

Scheda

B

Codice Edificio: D057	Zona Censuaria: o	Sez. Rilevamento:	Codice Via: 013	Numero Civico: 20	N. Fabricato: 20
--------------------------	----------------------	-------------------	--------------------	----------------------	---------------------

Indirizzo: VIA CANAPIFICIO

Schedato ai Sensi: altro Decreto Numero: del:

Superficie Tutelata: AreePertinenzaSistematate:

Contesto di Inserimento: EDIFICIO IN CORTINA

Impianto Originario Databile: PRIMI ANNI ' 900

DestinazioneD'usoOriginaria: DestinazioneD'usoAttuale: RESIDENZA

Particolari Architettonici Di Rilievo: DISCRETO

Particolari Pittorici Di Rilievo:

Strutture Elevazione: IN COTTO E ALTRO Stato Conservazione: MEDIOCRE

Strutture Orizzontali: LATERO CEMENTO Stato Conservazione:

Strutture Copertura: lignea Stato Conservazione:

Elementi Incongrui:

Grado di Protezione: D57

Data: 06/04/2006

Fotografia: 013020

Rilevatore:

Rullino:



COMUNE DI CORNUDA (TV)

Beni ambientali ed architettonici

Scheda

B

Codice Edificio:

D057

Zona Censuaria:

o

Sez. Rilevamento:

Codice Via:

013

Numero Civico:

20

N. Fabricato:

20

Indirizzo: VIA CANAFICIO



COMUNE DI CORNUDA (TV)

Beni ambientali ed architettonici

Scheda

B

Codice Edificio: D058	Zona Censuaria: p	Sez. Rilevamento:	Codice Via: 013	Numero Civico: da28a40	N. Fabbricato: da28a40
--------------------------	----------------------	-------------------	--------------------	---------------------------	---------------------------

Indirizzo: VIA CANAPIFICIO

Schedato ai Sensi: altro Decreto Numero: del:

Superficie Tutelata: AreePertinenzaSistematate:

Contesto di Inserimento: EDIFICIO IN CORTINA

Impianto Originario Databile: 1920

DestinazioneD'usoOriginaria: DestinazioneD'usoAttuale: RESIDENZA

Particolari Architettonici Di Rilievo: DISCRETO

Particolari Pittorici Di Rilievo:

Strutture Elevazione: IN COTTO Stato Conservazione: MEDIOCRE

Strutture Orizzontali: LEGNO Stato Conservazione:

Strutture Copertura: lignea Stato Conservazione:

Elementi Incongrui:

Grado di Protezione: D58

Data: 06/04/2006

Fotografia: 013028

Rilevatore:

Rullino:



COMUNE DI CORNUDA (TV)

Beni ambientali ed architettonici

Scheda

B

Codice Edificio:

D058

Zona Censuaria:

p

Sez. Rilevamento:

Codice Via:

013

Numero Civico:

da28a40

N. Fabbricato:

da28a40

Indirizzo: VIA CANAFICIO



COMUNE DI CORNUDA (TV)

Beni ambientali ed architettonici

Scheda

B

Codice Edificio: D059	Zona Censuaria: p	Sez. Rilevamento:	Codice Via: 066	Numero Civico: 23	N. Fabbricato: 23
--------------------------	----------------------	-------------------	--------------------	----------------------	----------------------

Indirizzo: VIA S. MARTINO

Schedato ai Sensi: L.R. 24/85 art.10

Decreto Numero:

del:

Superficie Tutelata:

AreePertinenzaSistematate:

Contesto di Inserimento: EDIFICIO ISOLATO

Impianto Originario Databile: 1854

DestinazioneD'usoOriginaria:

DestinazioneD'usoAttuale:

ABBANDONATA

Particolari Architettonici Di Rilievo: MODESTO

Particolari Pittorici Di Rilievo:

Strutture Elevazione: IN SASSO

Stato Conservazione: CATTIVO

Strutture Orizzontali: LEGNO

Stato Conservazione:

Strutture Copertura: LEGNO

Stato Conservazione:

Elementi Incongrui:

Grado di Protezione: D59

Data: 06/04/2006

Fotografia: 066023

Rilevatore:

Rullino:



COMUNE DI CORNUDA (TV)

Beni ambientali ed architettonici

Scheda

B

Codice Edificio:

D059

Zona Censuaria:

p

Sez. Rilevamento:

Codice Via:

066

Numero Civico:

23

N. Fabbricato:

23

Indirizzo: VIA S. MARTINO

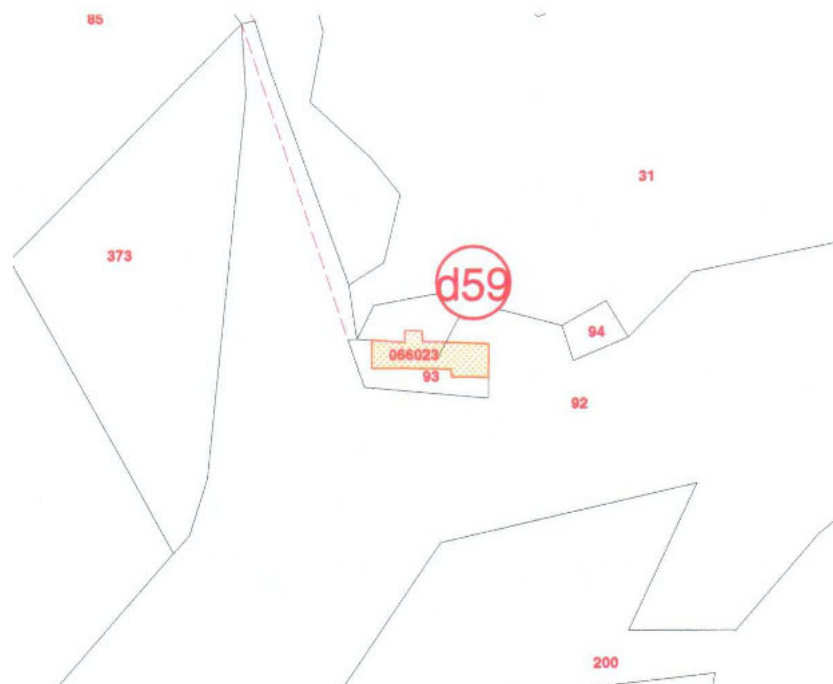

COMUNE DI CORNUDA (TV)

Beni ambientali ed architettonici

Scheda

B

Codice Edificio: D060	Zona Censuaria: p	Sez. Rilevamento:	Codice Via: 066	Numero Civico: 27	N. Fabbricato: 27
--------------------------	----------------------	-------------------	--------------------	----------------------	----------------------

Indirizzo: VIA S. MARTINO

Schedato ai Sensi: L.R. 24/85 art.10 Decreto Numero: del:

Superficie Tutelata: AreePertinenzaSistematate:

Contesto di Inserimento: EDIFICIO ISOLATO

Impianto Originario Databile: 1854

DestinazioneD'usoOriginaria: DestinazioneD'usoAttuale: RESIDENZA SALTUARIA

Particolari Architettonici Di Rilievo: MODESTO

Particolari Pittorici Di Rilievo:

Strutture Elevazione: IN SASSO Stato Conservazione: MEDIOCRE

Strutture Orizzontali: LEGNO Stato Conservazione:

Strutture Copertura: LEGNO Stato Conservazione:

Elementi Incongrui:

Grado di Protezione: D60

Data: 06/04/2006

Fotografia: 066027

Rilevatore:

Rullino:



COMUNE DI CORNUDA (TV)

Beni ambientali ed architettonici

Scheda

B

Codice Edificio:

D060

Zona Censuaria:

p

Sez. Rilevamento:

Codice Via:

066

Numero Civico:

27

N. Fabbricato:

27

Indirizzo: VIA S. MARTINO

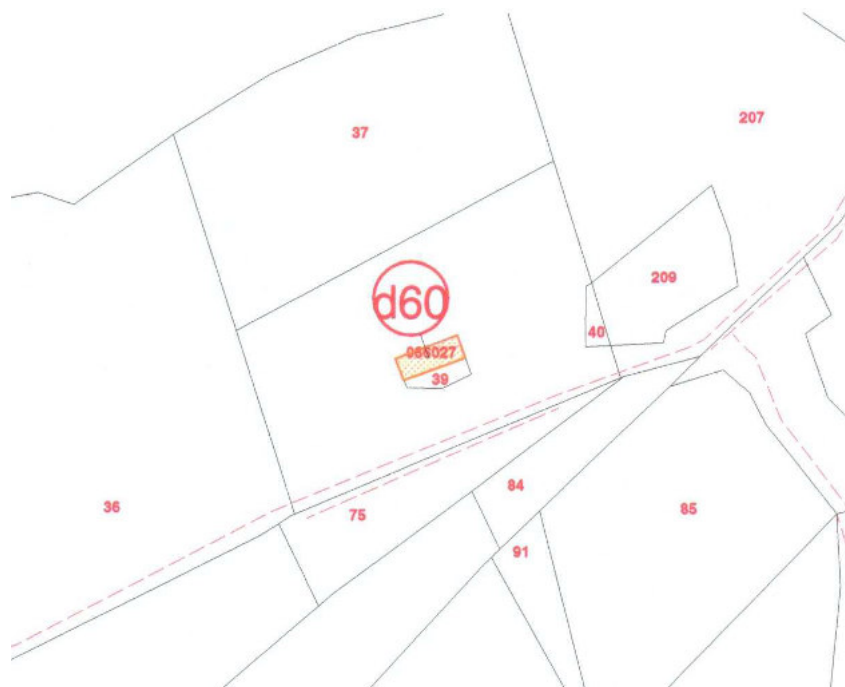

Estratto ortofoto



Scheda EGP n.

D 061



Codice edificio	Zona censuaria	Sez. rilevamento	Codice via	N. civico	N. fabbricato
D061	-	-	054	16	16
Indirizzo Via Padova					

Schedato ai sensi L.R. 24/85 art. 10 **Decreto N.** **del**

Superficie tutelata **Aree pertinenza sistemate**

Contesto di inserimento Edificio isolato

Data impianto originario 1854

Destinazione d'uso origin. **Destinazione d'uso attuale** Deposito

Particolari architettonici di rilievo Discreto

Particolari pittorici di rilievo

Strutture elevazione Cotto e sasso **Stato di conservazione** Mediocre

Strutture orizzontali Legno **Stato di conservazione**

Strutture copertura Legno **Stato di conservazione**

Elementi incongrui

Grado di protezione P.R.G. D **Grado di protezione P.I.** D

Prescrizioni

Documentazione fotografica



Estratto ortofoto



Scheda EGP n.

D 062



Codice edificio	Zona censuaria	Sez. rilevamento	Codice via	N. civico	N. fabbricato
D062	-	-	007	53	53
Indirizzo Via delle Battaglie					

Schedato ai sensi L.R. 24/85 art. 10 **Decreto N.** **del**

Superficie tutelata **Aree pertinenza sistemate**

Contesto di inserimento Edificio isolato

Data impianto originario 1854

Destinazione d'uso origin. **Destinazione d'uso attuale** Residenza e deposito

Particolari architettonici di rilievo Modesto

Particolari pittorici di rilievo

Strutture elevazione Cotto e sasso **Stato di conservazione** Discreto

Strutture orizzontali Legno **Stato di conservazione**

Strutture copertura Lamiera **Stato di conservazione**

Elementi incongrui

Grado di protezione P.R.G. D **Grado di protezione P.I.** D

Prescrizioni

Documentazione fotografica



Urb. Raffaele Gerometta
Urb. Fabio Vanin
Dott. For. Giovanni Trentanovi

COMUNE DI CORNUDA (TV)

Beni ambientali ed architettonici

Scheda

B

Codice Edificio: D084	Zona Censuaria: r	Sez. Rilevamento:	Codice Via: 075	Numero Civico: 26	N. Fabbricato:
--------------------------	----------------------	-------------------	--------------------	----------------------	----------------

Indirizzo: VIA VALLE IN PIANO

Schedato ai Sensi: interno ai perimetri della L.R. 80/80

Decreto Numero: del:

Superficie Tutelata: AreePertinenzaSistematate:

Contesto di Inserimento: Centro Storico

Impianto Originario Databile:

DestinazioneD'usoOriginaria: DestinazioneD'usoAttuale: abitazione

Particolari Architettonici Di Rilievo: discreto

Particolari Pittorici Di Rilievo:

Strutture Elevazione: pietra

Stato Conservazione: mediocre

Strutture Orizzontali: legno

Stato Conservazione:

Strutture Copertura: coppi in cotto

Stato Conservazione:

Elementi Incongrui:

Grado di Protezione: D84

Data: 06/04/2006

Fotografia: D84

Rilevatore: Rullino:



COMUNE DI CORNUDA (TV)

Beni ambientali ed architettonici

Scheda

B

Codice Edificio:

D084

Zona Censuaria:

r

Sez. Rilevamento:

Codice Via:

075

Numero Civico:

26

N. Fabbricato:

Indirizzo: VIA VALLE IN PIANO

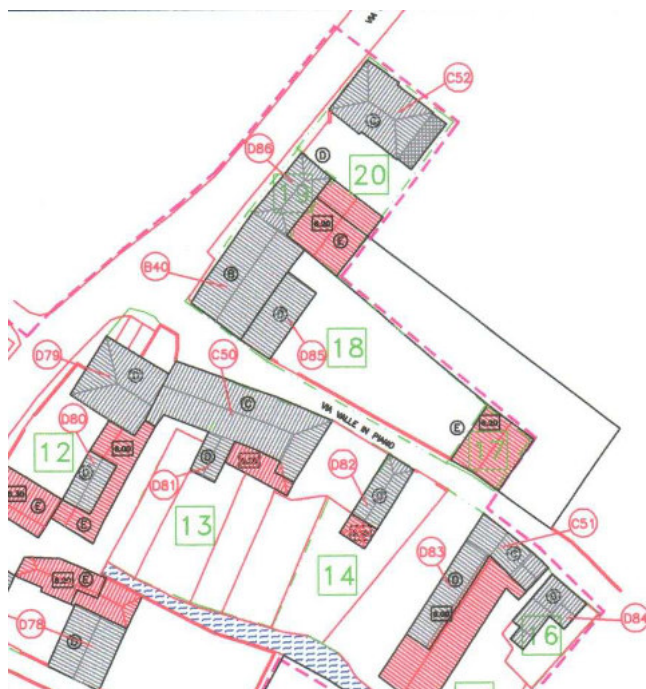

COMUNE DI CORNUDA (TV)

Beni ambientali ed architettonici

Scheda

B

Codice Edificio: D100	Zona Censuaria: t	Sez. Rilevamento:	Codice Via: 004	Numero Civico: 54	N. Fabbricato: 54
--------------------------	----------------------	-------------------	--------------------	----------------------	----------------------

Indirizzo: VIA XXX APRILE

Schedato ai Sensi: L.R. 24/85 art.10

Decreto Numero:

del:

Superficie Tutelata:

AreePertinenzaSistematate:

Contesto di Inserimento: EDIFICIO ISOLATO

Impianto Originario Databile: 1854

DestinazioneD'usoOriginaria:

DestinazioneD'usoAttuale:

RESIDENZA

Particolari Architettonici Di Rilievo: DISCRETO

Particolari Pittorici Di Rilievo:

Strutture Elevazione: IN COTTO E IN SASSO

Stato Conservazione: MEDIOCRE

Strutture Orizzontali: LEGNO

Stato Conservazione:

Strutture Copertura: lignea

Stato Conservazione:

Elementi Incongrui:

Grado di Protezione: D100

Data: 06/04/2006

Fotografia:

004054

Rilevatore:

Rullino:



COMUNE DI CORNUDA (TV)

Beni ambientali ed architettonici

Scheda

B

Codice Edificio:

D100

Zona Censuaria:

t

Sez. Rilevamento:

Codice Via:

004

Numero Civico:

54

N. Fabricato:

54

Indirizzo: VIA XXX APRILE

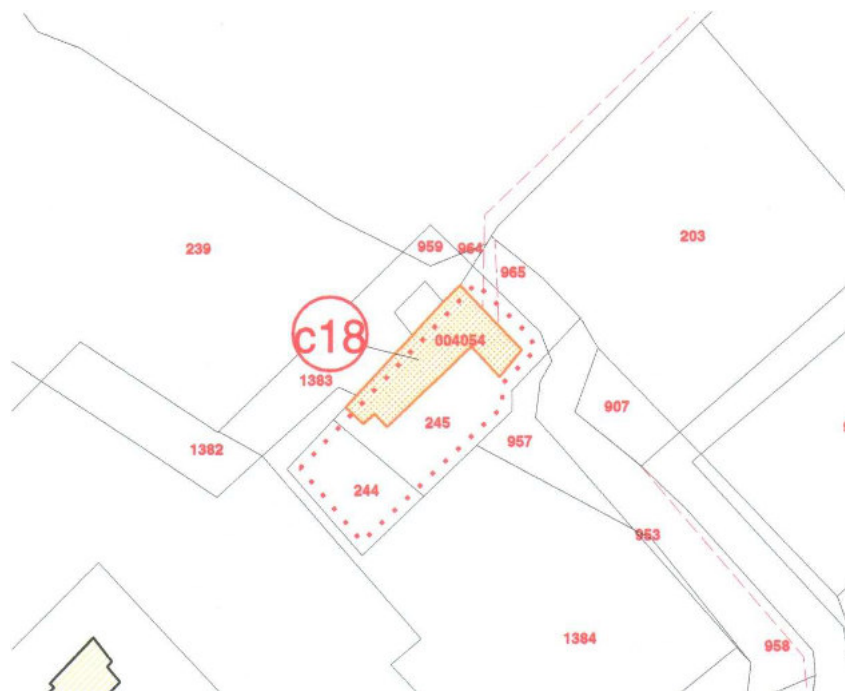

Estratto ortofoto

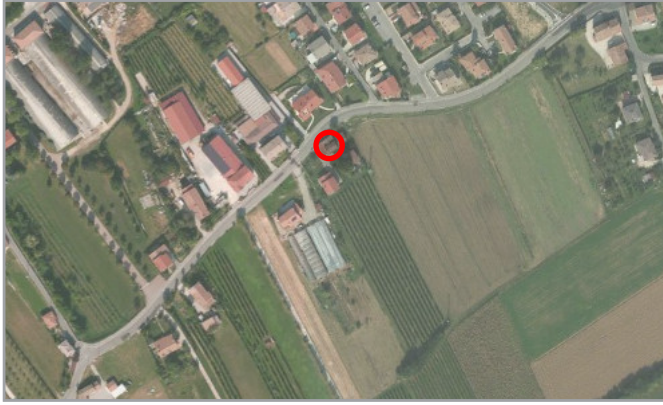

Scheda EGP n.

D 103



Approvato con DCC 16/2014

Codice edificio	Zona censuaria	Sez. rilevamento	Codice via	N. civico	N. fabbricato
069013	-	-	069	13-D5	13-D5
Indirizzo Via S. Valentino					

Schedato ai sensi Decreto N. del

Superficie tutelata Aree pertinenza sistemate

Contesto di inserimento Edificio isolato

Data impianto originario Primi anni '900

Destinazione d'uso origin. Destinazione d'uso attuale Residenza e deposito

Particolari architettonici di rilievo

Particolari pittorici di rilievo

Strutture elevazione In cotto Stato di conservazione Buono

Strutture orizzontali Latero cemento e legno Stato di conservazione

Strutture copertura Legno Stato di conservazione

Elementi incongrui

Grado di protezione P.R.G. C Grado di protezione P.I. D

Prescrizioni

Documentazione fotografica



Urb. Raffaele Gerometta
Urb. Fabio Vanin
Dott. For. Giovanni Trentanovi

Estratto ortofoto

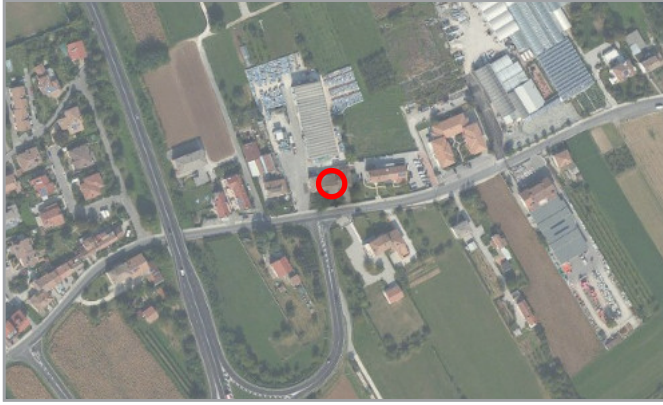

Scheda EGP n.

D 104



Approvato con DCC 12/2015

Codice edificio	Zona censuaria	Sez. rilevamento	Codice via	N. civico	N. fabbricato
064005	-	-	064	5	5
Indirizzo Via S. Anna					

Schedato ai sensi altro **Decreto N.** **del**

Superficie tutelata **Aree pertinenza sistemate**

Contesto di inserimento Edificio isolato

Data impianto originario Primi anni del '900

Destinazione d'uso origin. **Destinazione d'uso attuale** Residenza

Particolari architettonici di rilievo Discreto

Particolari pittorici di rilievo

Strutture elevazione In legno e cotto **Stato di conservazione** Buono

Strutture orizzontali Latero cemento **Stato di conservazione**

Strutture copertura Legno **Stato di conservazione**

Elementi incongrui

Grado di protezione P.R.G. C **Grado di protezione P.I.** D

Prescrizioni

Documentazione fotografica



Foto 2006



Foto 2016

Urb. Raffaele Gerometta
Urb. Fabio Vanin
Dott. For. Giovanni Trentanovi

Estratto ortofoto



Scheda EGP n.

D 105



Approvato con DCC 13/2015

Codice edificio	Zona censuaria	Sez. rilevamento	Codice via	N. civico	N. fabbricato
025025	-	-	025	25	25
Indirizzo Via Bosco del Fagarè					

Schedato ai sensi L.R. 24/85 art. 10 **Decreto N.** **del**

Superficie tutelata **Aree pertinenza sistemate**

Contesto di inserimento Edificio isolato

Data impianto originario Primi anni del 1800

Destinazione d'uso origin. **Destinazione d'uso attuale** Residenza

Particolari architettonici di rilievo Discreto

Particolari pittorici di rilievo

Strutture elevazione In cotto ed in sasso **Stato di conservazione** Mediocre

Strutture orizzontali Legno **Stato di conservazione**

Strutture copertura Laterizio **Stato di conservazione**

Elementi incongrui

Grado di protezione P.R.G. C **Grado di protezione P.I.** D

Prescrizioni

Documentazione fotografica



Foto 2006



Foto 2016

Estratto ortofoto

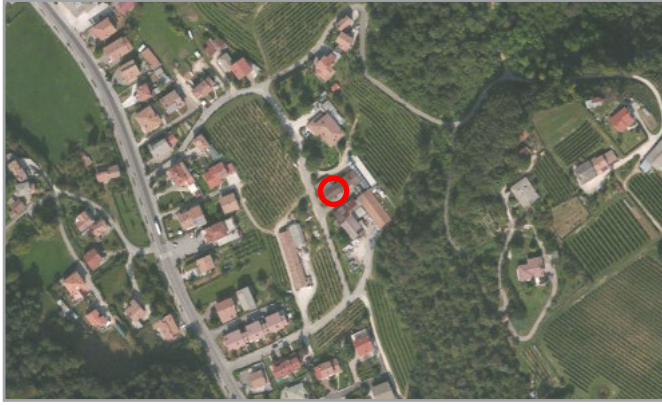

Scheda EGP n.

D 106



Approvato con DCC 14/2015

Codice edificio	Zona censuaria	Sez. rilevamento	Codice via	N. civico	N. fabbricato
049018	-	-	049	18-P1	18-P1
Indirizzo Via Monte Pasubio					

Schedato ai sensi L.R. 24/85 art. 10 Decreto N. del

Superficie tutelata Aree pertinenza sistemate

Contesto di inserimento Edificio isolato

Data impianto originario 1854

Destinazione d'uso origin. Destinazione d'uso attuale Residenza

Particolari architettonici di rilievo Discreto

Particolari pittorici di rilievo

Strutture elevazione In sasso Stato di conservazione Mediocre

Strutture orizzontali Legno Stato di conservazione

Strutture copertura Laterizio e legno Stato di conservazione

Elementi incongrui

Grado di protezione P.R.G. C Grado di protezione P.I. D

Prescrizioni

Documentazione fotografica



Urb. Raffaele Gerometta
Urb. Fabio Vanin
Dott. For. Giovanni Trentanovi

Estratto ortofoto

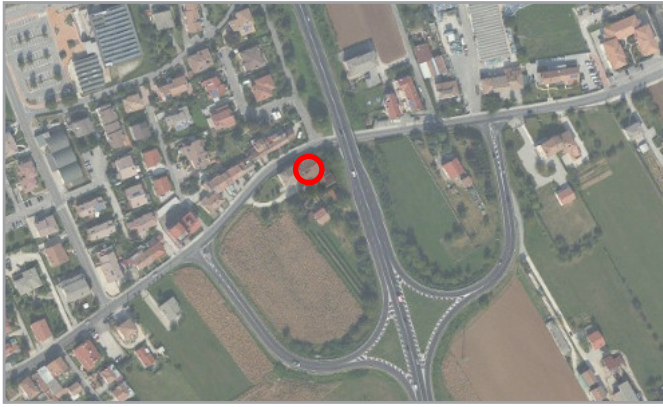

Scheda EGP n.

D **107**



Approvato con DCC 15/2015

Codice edificio	Zona censuaria	Sez. rilevamento	Codice via	N. civico	N. fabbricato
068046	-	-	068	46	46
Indirizzo Via S. Urbano					

Schedato ai sensi L.R. 24/85 art. 10 **Decreto N.** **del**

Superficie tutelata **Aree pertinenza sistemate**

Contesto di inserimento Edificio isolato

Data impianto originario anteriore al 1854

Destinazione d'uso origin. **Destinazione d'uso attuale** Residenza rurale

Particolari architettonici di rilievo Discreto

Particolari pittorici di rilievo

Strutture elevazione Cotto e sasso **Stato di conservazione** Mediocre

Strutture orizzontali Legno **Stato di conservazione**

Strutture copertura Laterizio **Stato di conservazione**

Elementi incongrui

Grado di protezione P.R.G. C **Grado di protezione P.I.** D

Prescrizioni

Documentazione fotografica



Foto 2006



Foto 2016

Urb. Raffaele Gerometta
Urb. Fabio Vanin
Dott. For. Giovanni Trentanovi

Estratto ortofoto



Scheda EGP n.

D 108-1



Codice edificio	Zona censuaria	Sez. rilevamento	Codice via	N. civico	N. fabbricato
D108-1	-	-	078	13	-
Indirizzo Via Villaraspà					

Schedato ai sensi L.R. 24/85 art. 10 **Decreto N.** **del**

Superficie tutelata **Aree pertinenza sistemate**

Contesto di inserimento Edificio isolato

Data impianto originario Primi anni del 1800

Destinazione d'uso origin. **Destinazione d'uso attuale** Residenza

Particolari architettonici di rilievo Discreto

Particolari pittorici di rilievo

Strutture elevazione In cotto ed in sasso **Stato di conservazione** Buono

Strutture orizzontali Legno **Stato di conservazione**

Strutture copertura Legno **Stato di conservazione**

Elementi incongrui

Grado di protezione P.R.G. C **Grado di protezione P.I.** D

Prescrizioni

Documentazione fotografica



Foto 2006



Foto 2016

Urb. Raffaele Gerometta
Urb. Fabio Vanin
Dott. For. Giovanni Trentanovi

Estratto ortofoto



Scheda EGP n.

D **109**



Codice edificio	Zona censuaria	Sez. rilevamento	Codice via	N. civico	N. fabbricato
D109	-	-	003	49	49
Indirizzo Via Antighe					

Schedato ai sensi altro **Decreto N.** **del**

Superficie tutelata **Aree pertinenza sistemate**

Contesto di inserimento Edificio in cortina

Data impianto originario 1890

Destinazione d'uso origin. **Destinazione d'uso attuale** Residenza

Particolari architettonici di rilievo Modesto

Particolari pittorici di rilievo

Strutture elevazione Cotto e sasso **Stato di conservazione** Cattivo

Strutture orizzontali Legno **Stato di conservazione**

Strutture copertura Legno **Stato di conservazione**

Elementi incongrui

Grado di protezione P.R.G. C **Grado di protezione P.I.** D

Prescrizioni

Documentazione fotografica



Urb. Raffaele Gerometta
Urb. Fabio Vanin
Dott. For. Giovanni Trentanovi

Estratto ortofoto



Scheda EGP n.

D 110



Codice edificio	Zona censuaria	Sez. rilevamento	Codice via	N. civico	N. fabbricato
D110	-	-	003	43	43
Indirizzo Via Antighe					

Schedato ai sensi altro **Decreto N.** **del**

Superficie tutelata **Aree pertinenza sistemate**

Contesto di inserimento Edificio in cortina

Data impianto originario 1947-1950

Destinazione d'uso origin. **Destinazione d'uso attuale** Residenza

Particolari architettonici di rilievo Modesto

Particolari pittorici di rilievo

Strutture elevazione Cotto e sasso **Stato di conservazione** Medio

Strutture orizzontali Latero cemento e legno **Stato di conservazione**

Strutture copertura Legno **Stato di conservazione**

Elementi incongrui

Grado di protezione P.R.G. C **Grado di protezione P.I.** D

Prescrizioni

Documentazione fotografica



Urb. Raffaele Gerometta
Urb. Fabio Vanin
Dott. For. Giovanni Trentanovi

Schede H
Edifici con Grado di Tutela



Estratto ortofoto



Scheda EGP n.

D 108-2



Codice edificio	Zona censuaria	Sez. rilevamento	Codice via	N. civico	N. fabbricato
D108-2	-	-	078	17	D31
Indirizzo Via Villaraspà					

Schedato ai sensi L.R. 24/85 art. 10 **Decreto N.** **del**

Superficie tutelata **Aree pertinenza sistemate**

Contesto di inserimento Edificio isolato

Data impianto originario Primi anni del 1800

Destinazione d'uso origin. **Destinazione d'uso attuale** Stalla e fienile

Particolari architettonici di rilievo Modesto

Particolari pittorici di rilievo

Strutture elevazione In cotto ed in sasso **Stato di conservazione** Mediocre

Strutture orizzontali Legno **Stato di conservazione**

Strutture copertura Legno **Stato di conservazione**

Elementi incongrui

Grado di protezione P.R.G. C **Grado di protezione P.I.** D

Prescrizioni

Ammissa la demolizione e successiva ricostruzione con allineamento della linea di gronda alla cortina edilizia principale.

Documentazione fotografica



Urb. Raffaele Gerometta
Urb. Fabio Vanin
Dott. For. Giovanni Trentanovi

Estratto ortofoto



Scheda EGP n.

D 111



Codice edificio	Zona censuaria	Sez. rilevamento	Codice via	N. civico	N. fabbricato
D111	-	-	068	5	5
Indirizzo Via S. Urbano					

Schedato ai sensi altro **Decreto N.** **del**

Superficie tutelata **Aree pertinenza sistemate** giardino

Contesto di inserimento In ambito edificato urbano

Data impianto originario 1930

Destinazione d'uso origin. Residenza **Destinazione d'uso attuale** Residenza

Particolari architettonici di rilievo

Particolari pittorici di rilievo

Strutture elevazione Laterizio **Stato di conservazione** Medio

Strutture orizzontali Latero cemento **Stato di conservazione** Medio

Strutture copertura Legno **Stato di conservazione** Medio

Elementi incongrui

Grado di protezione P.R.G. C **Grado di protezione P.I.** D

Prescrizioni

Documentazione fotografica



Urb. Raffaele Gerometta
Urb. Fabio Vanin
Dott. For. Giovanni Trentanovi

Estratto ortofoto

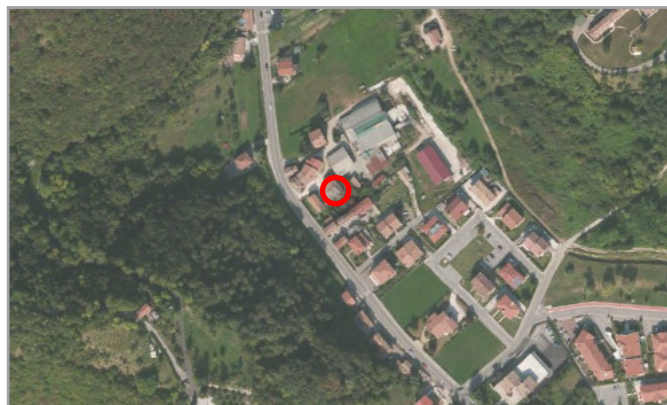

Scheda EGP n.

D 112



Codice edificio	Zona censuaria	Sez. rilevamento	Codice via	N. civico	N. fabbricato
D112	-	-	070	P12-P13	P12-P13
Indirizzo Via S. Vettore					

Schedato ai sensi altro **Decreto N.** **del**

Superficie tutelata **Aree pertinenza sistemate**

Contesto di inserimento Edificio isolato

Data impianto originario 1854

Destinazione d'uso origin. **Destinazione d'uso attuale** Annesso agricolo

Particolari architettonici di rilievo Discreto

Particolari pittorici di rilievo

Strutture elevazione In cotto ed in sasso **Stato di conservazione** Buono

Strutture orizzontali Ferro e latero cemento **Stato di conservazione**

Strutture copertura Legno **Stato di conservazione**

Elementi incongrui

Grado di protezione P.R.G. C **Grado di protezione P.I.** D

Prescrizioni

Documentazione fotografica



Urb. Raffaele Gerometta
Urb. Fabio Vanin
Dott. For. Giovanni Trentanovi

Estratto ortofoto



Scheda EGP n.

D **113**



Codice edificio	Zona censuaria	Sez. rilevamento	Codice via	N. civico	N. fabbricato
D113	-	-	048	23	D3
Indirizzo Via Montegrappa					

Schedato ai sensi L.R. 24/85 art. 10 **Decreto N.** **del**

Superficie tutelata **Aree pertinenza sistemate**

Contesto di inserimento Edificio isolato

Data impianto originario anteriore al 1854

Destinazione d'uso origin. **Destinazione d'uso attuale** Annesso agricolo

Particolari architettonici di rilievo Modesto

Particolari pittorici di rilievo

Strutture elevazione In cotto ed in sasso **Stato di conservazione** Pessimo

Strutture orizzontali Legno **Stato di conservazione**

Strutture copertura Legno **Stato di conservazione**

Elementi incongrui

Grado di protezione P.R.G. C **Grado di protezione P.I.** D

Prescrizioni

Documentazione fotografica



Estratto ortofoto

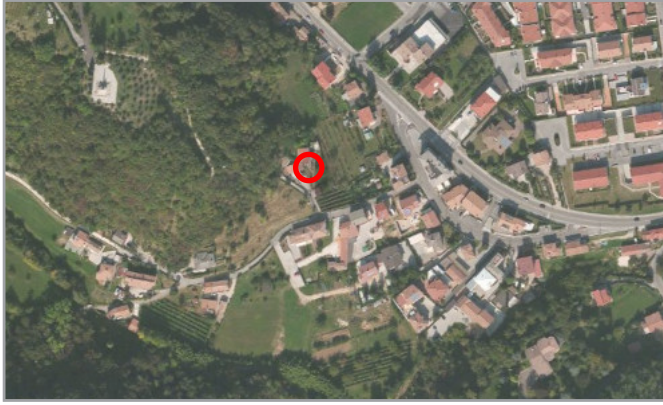

Scheda EGP n.

D 114



Codice edificio	Zona censuaria	Sez. rilevamento	Codice via	N. civico	N. fabbricato
D114	-	-	066	8-10	8-10
Indirizzo Via S. Martino					

Schedato ai sensi altro **Decreto N.** **del**

Superficie tutelata **Aree pertinenza sistemate**

Contesto di inserimento Edificio isolato

Data impianto originario 1854

Destinazione d'uso origin. **Destinazione d'uso attuale** Residenza

Particolari architettonici di rilievo Discreto

Particolari pittorici di rilievo

Strutture elevazione Cotto e sasso **Stato di conservazione** Buono

Strutture orizzontali Latero cemento, legno **Stato di conservazione**

Strutture copertura Legno **Stato di conservazione**

Elementi incongrui

Grado di protezione P.R.G. C **Grado di protezione P.I.** D

Prescrizioni

Documentazione fotografica



Urb. Raffaele Gerometta
Urb. Fabio Vanin
Dott. For. Giovanni Trentanovi

Estratto ortofoto



Scheda EGP n.

D 115

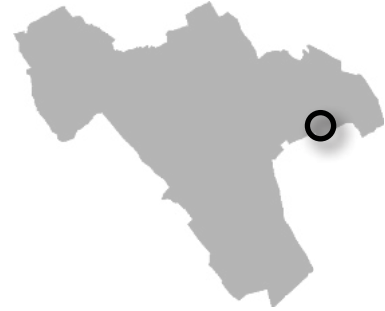

Codice edificio	Zona censuaria	Sez. rilevamento	Codice via	N. civico	N. fabbricato
D115	-	-	003	45, 47	45, 47
Indirizzo Via Antighe					

Schedato ai sensi altro **Decreto N.** **del**

Superficie tutelata **Aree pertinenza sistemate**

Contesto di inserimento Edificio in cortina

Data impianto originario 1919-1921

Destinazione d'uso origin. **Destinazione d'uso attuale** Residenza

Particolari architettonici di rilievo Modesto

Particolari pittorici di rilievo

Strutture elevazione Cotto e sasso **Stato di conservazione** Buono

Strutture orizzontali Legno **Stato di conservazione**

Strutture copertura Legno **Stato di conservazione**

Elementi incongrui

Grado di protezione P.R.G. C **Grado di protezione P.I.** D

Prescrizioni

Documentazione fotografica



Urb. Raffaele Gerometta
Urb. Fabio Vanin
Dott. For. Giovanni Trentanovi

Estratto ortofoto

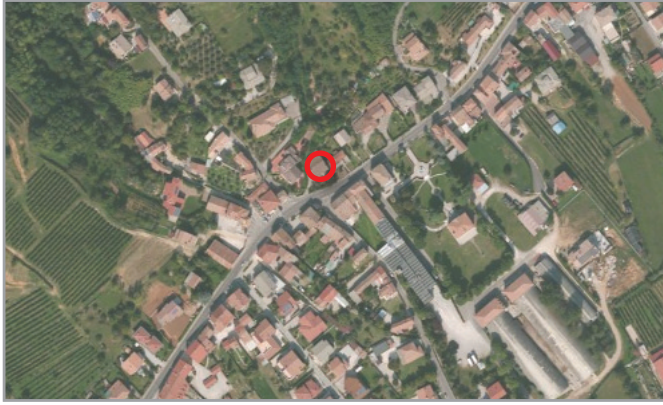

Scheda EGP n.

E **006**



Codice edificio	Zona censuaria	Sez. rilevamento	Codice via	N. civico	N. fabbricato
E06	-	-	004	74	P36
Indirizzo Via XXX Aprile					

Schedato ai sensi altro **Decreto N.** **del**

Superficie tutelata **Aree pertinenza sistemate**

Contesto di inserimento Edificio isolato

Data impianto originario Primi anni del '900

Destinazione d'uso origin. **Destinazione d'uso attuale** Residenza

Particolari architettonici di rilievo Discreto

Particolari pittorici di rilievo

Strutture elevazione Sasso **Stato di conservazione** Buono

Strutture orizzontali Latero cemento **Stato di conservazione**

Strutture copertura Laterizio **Stato di conservazione**

Elementi incongrui

Grado di protezione P.R.G. D **Grado di protezione P.I.** E

Prescrizioni

Documentazione fotografica



Urb. Raffaele Gerometta
Urb. Fabio Vanin
Dott. For. Giovanni Trentanovi

Estratto ortofoto



Scheda EGP n.

E **007**



Codice edificio	Zona censuaria	Sez. rilevamento	Codice via	N. civico	N. fabbricato
E07	-	-	074	12	12
Indirizzo Via Valle in Colle					

Schedato ai sensi L.R. 24/85 art. 10 **Decreto N.** **del**

Superficie tutelata **Aree pertinenza sistemate**

Contesto di inserimento Edificio isolato

Data impianto originario Primi anni del '900

Destinazione d'uso origin. **Destinazione d'uso attuale** Residenza

Particolari architettonici di rilievo Modesto

Particolari pittorici di rilievo

Strutture elevazione Cotto e sasso **Stato di conservazione** Buono

Strutture orizzontali Legno **Stato di conservazione**

Strutture copertura Legno **Stato di conservazione**

Elementi incongrui

Grado di protezione P.R.G. D **Grado di protezione P.I.** E

Prescrizioni

Documentazione fotografica



Estratto ortofoto



Scheda EGP n.

E **008**

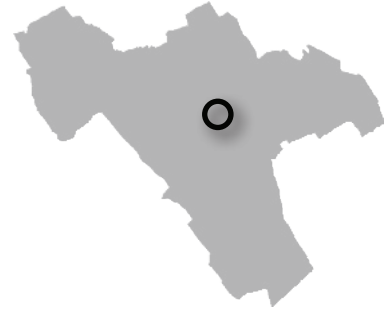

Codice edificio	Zona censuaria	Sez. rilevamento	Codice via	N. civico	N. fabbricato
E08	-	-	050	8	8
Indirizzo Via Monte Ortigara					

Schedato ai sensi L.R. 24/85 art. 10 **Decreto N.** **del**

Superficie tutelata **Aree pertinenza sistemate**

Contesto di inserimento Edificio isolato

Data impianto originario 1854

Destinazione d'uso origin. **Destinazione d'uso attuale** Residenza

Particolari architettonici di rilievo Discreto

Particolari pittorici di rilievo

Strutture elevazione Cotto e sasso **Stato di conservazione** Buono

Strutture orizzontali Legno **Stato di conservazione**

Strutture copertura Legno **Stato di conservazione**

Elementi incongrui

Grado di protezione P.R.G. D **Grado di protezione P.I.** E

Prescrizioni

Documentazione fotografica



Foto 2006



Foto 2016

Urb. Raffaele Gerometta
Urb. Fabio Vanin
Dott. For. Giovanni Trentanovi

Estratto ortofoto



Scheda EGP n.

E **009**



Codice edificio	Zona censuaria	Sez. rilevamento	Codice via	N. civico	N. fabbricato
E09	-	-	050	-	-
Indirizzo Via Monte Ortigara					

Schedato ai sensi L.R. 24/85 art. 10 **Decreto N.** **del**

Superficie tutelata **Aree pertinenza sistemate**

Contesto di inserimento Edificio isolato

Data impianto originario 1966

Destinazione d'uso origin. **Destinazione d'uso attuale** Volume abbandonato

Particolari architettonici di rilievo Discreto

Particolari pittorici di rilievo

Strutture elevazione Cotto e sasso **Stato di conservazione** Pessimo

Strutture orizzontali Legno **Stato di conservazione**

Strutture copertura Legno **Stato di conservazione**

Elementi incongrui

Grado di protezione P.R.G. D **Grado di protezione P.I.** E

Prescrizioni

Documentazione fotografica

