

- SISTEMA RESIDENZIALE**
- Art. 22 Z.T.O. A - parti del territorio con carattere storico o di pregio ambientale
  - Art. 23 Z.T.O. B - parti del territorio totalmente o parzialmente edificate
  - Art. 24 Z.T.O. C1 - parti del territorio destinate a nuovi complessi insediativi, parzialmente edificate
  - Art. 25 Z.T.O. C2 - parti del territorio destinate a nuovi complessi insediativi, inedificate
  - Art. 26 Z.T.O. C3 - parti del territorio destinate a nuovi complessi insediativi, da riconvertire
- SISTEMA PRODUTTIVO**
- Art. 28 Z.T.O. D1 - destinate ad impianti industriali ed artigianali o ad essi assimilati
  - Art. 29 Z.T.O. D2 - destinate ad attività commerciali, direzionali ed artigianato di servizio
  - Art. 30 Z.T.O. D3 - a servizio della ferrovia
  - Art. 31 Z.T.O. D4 - destinate ad attrezzature turistico-ricettive e terziarie
- SISTEMA AMBIENTALE**
- Art. 36 Z.T.O. E1 ambientale
  - Art. 37 Z.T.O. E2 agricola di protezione
  - Art. 38 Z.T.O. E3 agricola-produttiva
  - Art. 39 Z.T.O. E4 nucleo residenziale in ambito agricolo
  - Art. 40 Z.T.O. E5 ambito agricolo vincolato
  - Art. 39 Z.T.O. E4 loti con volume max 600 mc
  - Art. 41 Area a verde privato
  - Art. 37, 38 Ambito agricolo integro
  - Art. 43 Ambito collinare
- SISTEMA DEI SERVIZI**
- Art. 47 Z.T.O. F1 per attrezzature di interesse comune
  - Art. 49 Z.T.O. Fc attrezzature a parco, per il gioco e lo sport
  - Art. 50 Z.T.O. F4 per parcheggi
- SISTEMA DELLA MOBILITÀ**
- Art. 51 Viabilità esistente
  - Art. 51 Viabilità di progetto
  - Art. 51 Percorso pedonale
  - Art. 51 Pista ciclabile
- MODALITÀ DI ATTUAZIONE**
- Art. 19 Obbligo Accordo Pubblico Privato (APP)
  - Art. 11 Piano Urbanistico Attuativo (PUA) confermato
  - Art. 22 Zona di degrado
  - Art. 11 Obbligo Piano Urbanistico Attuativo (PUA)
  - Art. 12 Lotto libero
- INTERVENTI A NORMATIVA PUNTUALE**
- Art. 35 Edificio non più funzionale alla conduzione del fondo (ENF)
  - Art. 20 Riordino Edificio Urbanistico e ambito di intervento (REI)
  - Art. 19 Accordo Pubblico Privato (APP)
  - Art. 32 Attività produttiva in zona impropria (AZI)
  - Art. 32 Attività produttiva da confermare
  - Art. 32 Attività produttiva da bloccare
  - Art. 32 Attività produttiva da trasferire
  - Art. 15 Edificio di interesse storico, architettonico e ambientale
  - Art. 56 Edificio con grado di protezione
  - Art. 15 Ambito di protezione
  - Art. 35 Altri edifici
  - Art. 35 Allevamento zootecnico
  - Art. 35 Edificio non più funzionale alla conduzione del fondo
- VINCOLI E FASCE DI RISPETTO**
- Art. 60 Area di rispetto cimiteriale
  - Art. 45 Area esondabile o a deflusso difficoltoso
  - Art. 61 Area di rispetto fluviale
  - Art. 62 Linea metanodotto
  - Art. 55 Vincolo paesaggistico Zona di interesse archeologico
  - Art. 52 Area di rispetto stradale
  - Art. 61 Area di rispetto delle risorse idriche
  - Art. 52 Area di rispetto ferroviario
  - Art. 55 Vincolo paesaggistico Corsi d'acqua
  - Art. 35 Area rispetto tra allevamento e residenze sparse
- ALTRI ELEMENTI E VINCOLI**
- Art. 61 Corso d'acqua o canale
  - Art. 55 Vincolo paesaggistico Area di notevole interesse pubblico
  - Art. 58 Area inedificabile (area non idonea PAT)
  - Art. 57 Vincolo idrogeologico-forestale (RD 3267/1923)
  - Art. 44 Cono visuale
  - Art. 63 Impianto di comunicazione elettronica ad uso pubblico

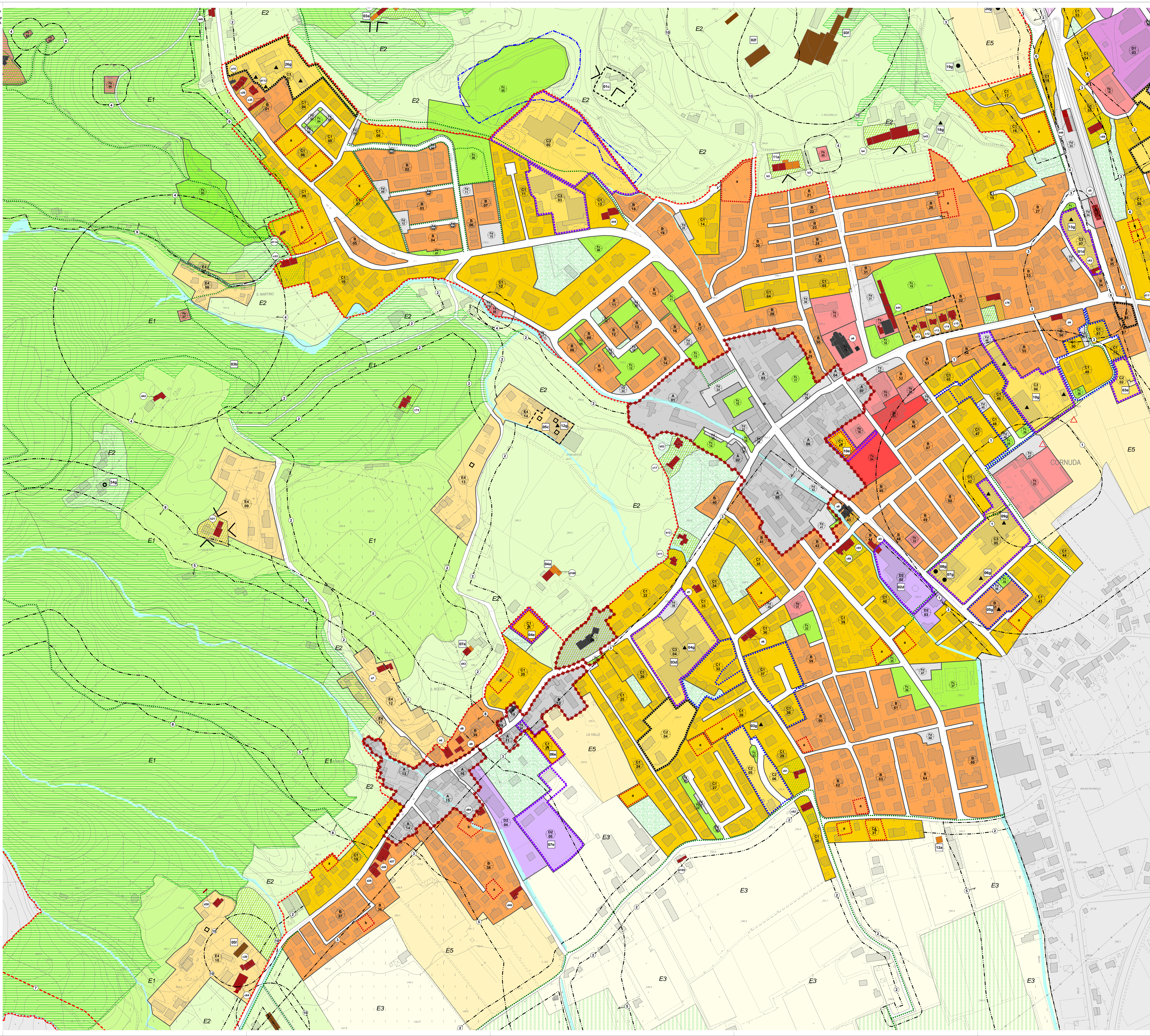

Gruppo di valutazione  
 Ing. Giancarlo Sestini  
 Dott. ssa Silvia Maria Lazzari  
 Dott. ssa Silvia Maria Lazzari  
 Dott. ssa Silvia Maria Lazzari

Progettisti  
 Ing. Giancarlo Sestini  
 Dott. ssa Silvia Maria Lazzari  
 Dott. ssa Silvia Maria Lazzari

Il Sindaco SARTORI  
 L'Assessore all'Urbanistica  
 004 ENZO GALLINA  
 Il Responsabile Ufficio Urbanistica  
 Geom. ANTONIO AGNOLAZZA  
 Il Segretario Comunale  
 Dott. MASSIMO CARLINI

PI 2017 **COMUNE DI CORNUDA**

Piano degli Interventi  
 Piano Regolatore Comunale LR 11/2004  
**Zone significative**  
**CORNUDA CENTRO**

TAV. **3.3**  
 Elaborato 05  
 scala 1:2.000

PI 2017 **COMUNE DI CORNUDA**

Piano degli Interventi  
 Piano Regolatore Comunale LR 11/2004  
**Zone significative**  
**CORNUDA CENTRO**

TAV. **3.3**  
 Elaborato 05  
 scala 1:2.000