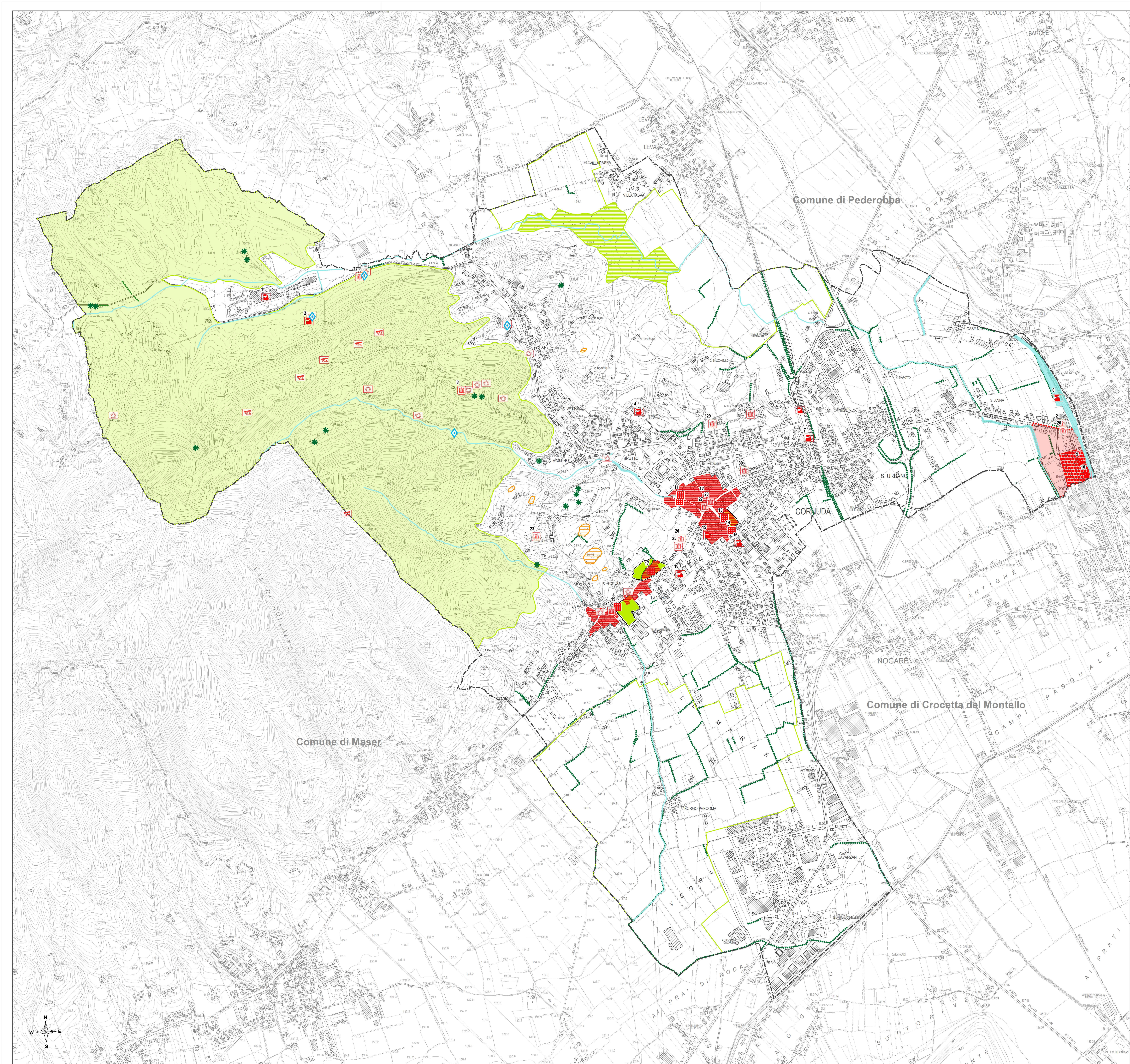

legenda

Limite amministrativo comunale

INVARIANTI DI NATURA GEOLOGICA

Doline (Analisi geologica del PAT) — *Art. 27*

INVARIANTI DI NATURA PAESAGGISTICA

Parchi storici (PTCP di Treviso) — *Art. 28*

Nasson a Villaraspa — *Art. 28*

Siepi e filari — *Art. 28*

Alberi monumentali (Analisi PRG vigente) — *Art. 28*

INVARIANTI DI NATURA AMBIENTALE

Fagaré e colli asolani — *Art. 29*

Idrografia — *Art. 29*

Sorgenti — *Art. 29*

INVARIANTI DI NATURA AGRICOLA-PRODUTTIVA — *Art. 30*

INVARIANTI DI NATURA STORICO-MONUMENTALE-ARCHITETTONICA

Centro storico (PRG) — *Art. 15*

Pertinenza edifici di pregio architettonico (PTCP di Treviso) — *Art. 31*

Contesti figurativi degli edifici di pregio architettonico (PTCP di Treviso) — *Art. 31*

Ville Venete (Istituto Regionale Ville Venete) — *Art. 31*

Archeologia industriale (PTCP di Treviso) — *Art. 31*

Edifici di pregio architettonico (PTCP di Treviso) — *Art. 31*

Manufatti Grande Guerra — *Art. 31*

Manufatti in pietra e religiosi — *Art. 31*

1 Fornace di Fagarè
2 Miniere di carbone
3 Santuario Madonna della Rocca
4 Ex Fornace Cenacchi
5 Casa Bolzonello
6 Magazzino F.S.
7 Stazione F.S.
8 Centrale elettrica Bellona
9 Campanile dell'Orologio
10 Canapificio Antiga
11 Villa Viviani
12 Villa Munari
13 Palazzo Faveri, Tron
14 Casa Noal, Cavarzan
15 Ex Filanda, Liquorificio Brotto
16 Ex Calzaturificio Munari
17 Villa De Bettis
18 Salumificio Spinetta
19 Villa Balzan
20 Abitazione civile
21 Abitazione civile
22 Abitazione civile
23 Abitazione civile
24 Abitazione civile
25 Abitazione civile
26 Abitazione civile
27 Abitazione civile
28 Abitazione civile
29 Abitazione civile
30 Municipio

Coordinate: upper left 1 729 084; 5 081 826 lower right 1 736 824; 5 076 826
CORN0805 - H:\cile\CORN0805\Produzione\Geomedia\Progetti\Progetto\Adozione\02_Invarianti.gws - Ed. 02 fp\RG
CORN0805 - H:\cile\CORN0805\Produzione\Adobe_PDF\Consegna_Adozione\Elab Progetto\02_Invarianti.pdf - Ed. 02 fp\RG

Contributi specialistici
Dott. Agronomo Gino BOLZONELLO
Dott. Forestale Mauro D'AMBROSO
Greenplan Engineering
Ing. Idraulico Lino POLLASTRI
Ingegnere Elettra LOWENTHAL
Ingegnere Chiara LUCIANI
Urbanista Francesco POZZOBON

Progettisti
Urbanista Raffaele GEROMETTA
Architetto Mauro LION

Il Sindaco
Marco MARCOLIN - Claudio SARTOR

Il Segretario
dott. Evaristo DORIGUZZI

Il Resp. Area LL.PP. Ambiente
arch. Emilio ALBA

Il Resp. Area Pianificazione
geom. Antonio AGNOLAZZA

Adozione
DCC n. 16 del 25/09/2012

Approvazione
Conferenza di Servizi del 25/02/2015

VENETO PROGETTI

PAT 2015 COMUNE DI CORNUDA

Piano di Assetto del Territorio (PAT)

Piano Regolatore Comunale LR 11/2004

CARTA DELLE INVARIANTI

Approvato in Conferenza di Servizi del 25/02/2015

TAV. 2

Elaborato 37
scala 1:10 000