

	Limite amministrativo Comune di Cornuda		Perimetro di zona territoriale omogenea
	Art. 22 Z.T.O. A - parti del territorio con carattere storico e di pregio ambientale		Art. 23 Z.T.O. B - parti del territorio totalmente o parzialmente edificate
	Art. 24 Z.T.O. C1 - parti del territorio destinate a nuovi complessi insediativi, parzialmente edificate		Art. 25 Z.T.O. C2 - parti del territorio destinate a nuovi complessi insediativi, inedificate
	Art. 26 Z.T.O. C3 - parti del territorio destinate a nuovi complessi insediativi, da riconvertire		
SISTEMA PRODUTTIVO			
	Art. 28 Z.T.O. D1 - destinate ad impianti industriali ed artigianali o ad essi assimilati		Art. 29 Z.T.O. D2 - destinate ad attività commerciali, direzionali ed artigianato di servizio
	Art. 30 Z.T.O. D3 - a servizio della ferrovia		Art. 31 Z.T.O. D4 - destinate ad attrezzature turistico-ricettive e terziarie
SISTEMA AMBIENTALE			
	Art. 36 E1 Z.T.O. E1 ambientale		Art. 37 E2 Z.T.O. E2 agricola di protezione
	Art. 38 E3 Z.T.O. E3 agricolo-produttiva		Art. 39 E4 Z.T.O. E4 nucleo residenziale in ambito agricolo
	Art. 40 E5 Z.T.O. E5 ambito agricolo vincolato		Art. 39 Z.T.O. E4 lotti con volume max 600 mc
	Art. 41 Area a verde privato		Art. 37, 38 Ambito agricolo integro
	Art. 43 Ambito collinare		
SISTEMA DEI SERVIZI			
	Art. 47 Z.T.O. Fa per l'istruzione		Art. 48 Z.T.O. Fb per attrezzature di interesse comune
	Art. 49 Z.T.O. Fc attrezzate a parco, per il gioco e lo sport		Art. 50 Z.T.O. F4 per parcheggi
SISTEMA DELLA MOBILITÀ			
	Art. 51 Viabilità esistente		Art. 51 Viabilità di progetto
	Art. 51 Percorso pedonale		Art. 51 Pista ciclabile
MODALITÀ DI ATTUAZIONE			
	Art. 19 Obbligo Accordo Pubblico Privato (APP)		Art. 11 Obbligo Piano Urbanistico Attuativo (PUA)
	Art. 11 Piano Urbanistico Attuativo (PUA) confermato		Art. 12 Lotto libero
	Art. 22 Zona di degrado		Art. 60 Opera pubblica o intervento urbanistico di rilevanza pubblica
INTERVENTI A NORMATIVA PUNTUALE			
	Art. 35 Edificio non più funzionale alla conduzione del fondo (ENF)		Art. 35 Recupero volumi abbandonati (RVA)
	Art. 20 Riordino Edilizio Urbanistico e ambito di intervento (REU)		Art. 33 Area degradata ai fini commerciali (AD)
	Art. 19 Accordo Pubblico Privato (APP)		Art. 35 Allevamento zootecnico (ALL)
	Art. 32 Attività produttiva in zona impropria (AZI)		
Attività produttive in zona impropria			
	Art. 32 Attività produttiva da confermare		Art. 32 Attività produttiva da bloccare
	Art. 32 Attività produttiva da trasferire		
Edifici di interesse storico, architettonico e ambientale			
	Art. 15 Edificio con grado di protezione		Art. 56 Edificio con vincolo monumentale (Art. 10, D.Lgs 42/2004)
	Art. 15 Ambito di protezione		
Altri edifici			
	Art. 35 Allevamento zootecnico		Art. 35 Edificio non più funzionale alla conduzione del fondo
VINCOLI E FASCE DI RISPETTO			
	Art. 60 Area di rispetto cimiteriale		Art. 52 Area di rispetto stradale
	Art. 45 Area esondabile o a deflusso difficoltoso		Art. 61 Area di rispetto delle risorse idriche
	Art. 61 Area di rispetto fluviale		Art. 52 Area di rispetto ferroviario
	Art. 62 Linea metanodotto		Art. 55 Vincolo paesaggistico Corsi d'acqua
	Art. 55 Vincolo paesaggistico Zona di notevole interesse pubblico		Art. 35 Area rispetto tra allevamento e residenze sparse
ALTRI ELEMENTI E VINCOLI			
	Art. 61 Corso d'acqua o canale		Art. 57 Vincolo idrogeologico-forestale (RD 3267/1923)
	Art. 55 Vincolo paesaggistico Area di notevole interesse pubblico		Art. 44 Cono visuale
	Art. 58 Area inedificabile (area non idonea PAT)		Art. 63 Impianto di comunicazione elettronica ad uso pubblico

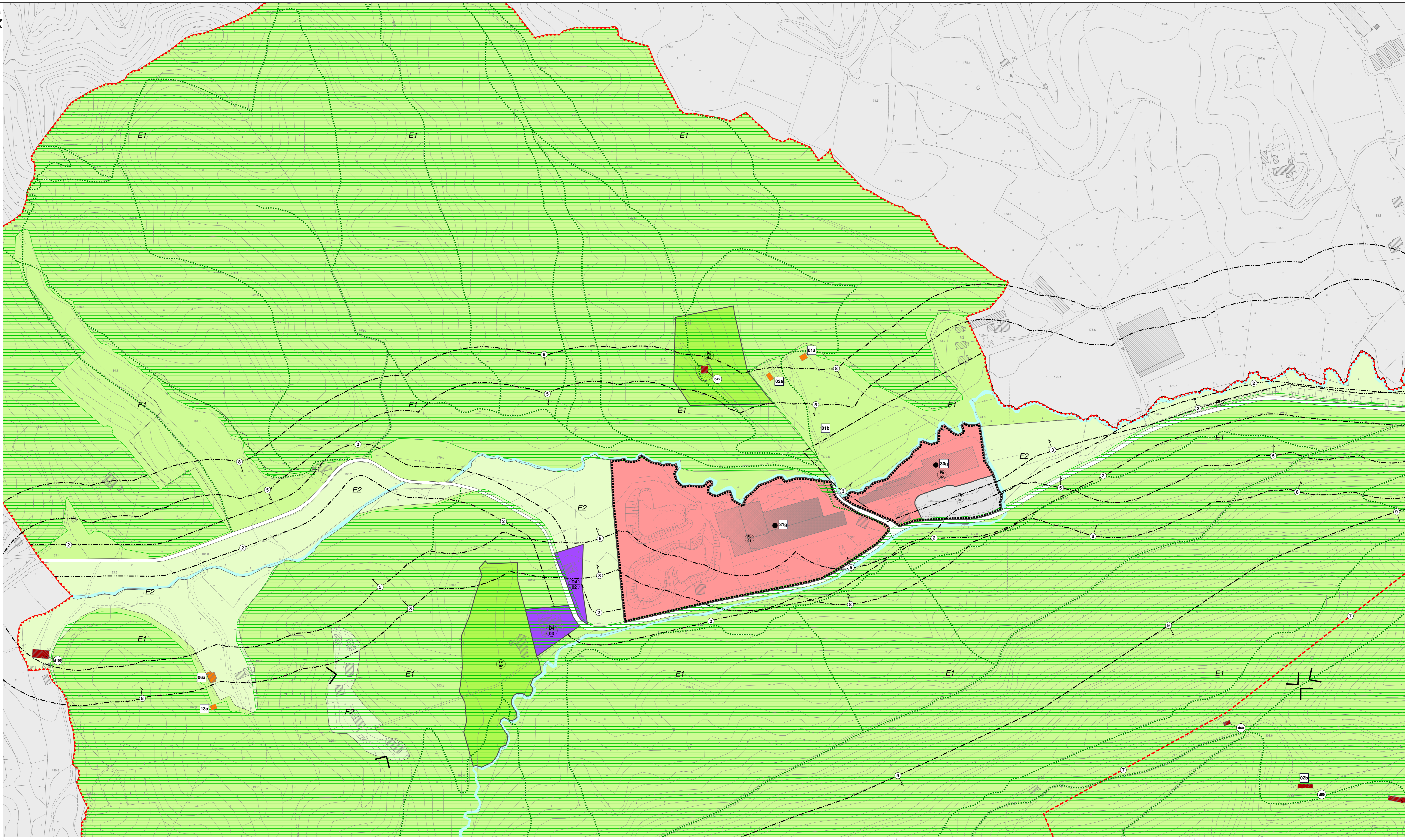

PI 2017 COMUNE DI CORNUDA

Piano degli interventi - Variante n. 1
Piano Regolatore Comunale, LR 11/2004

Zone significative BOSCO FAGARÈ

3.1
Elaborato 03
scala 1: 2 000

Gruppo di valutazione
Ingegnere Erika LOVENTHAL
Dot.ssa in Scienze Ambientali Lucia FOLTRANI

Contributi specialistici
Urbanista Mario Leresio CORTICO
Ingegnere Chiara LUZZANI
Dot. in Scienze Ambientali ANTONIO MISTRI
Dot. Forestale Giovanni TRENFANOVI

Progettisti
Urbanista Raffaella GEROMETTA
Urbanista Fabio VANIN
Architetto Mauro LON

Il Sindaco
dot. Claudio SARTOR

L'Assessore all'Urbanistica
dot. Enrico GALLINA

Il Responsabile Ufficio Urbanistica
Geometra Filippo GIGLIOLAZZA

Il Segretario Comunale
Dot. Massimo CARENZI

PIANO DEGLI INTERVENTI (PI)
Adottato con D.C.C. n. 35 del 03/08/2017
Approvato con D.C.C. n. 46 del 21/11/2017
Variante 1 al Piano degli Interventi (PI)
Adottato con D.C.C. n. 6 del 30/01/2019
Approvato con D.C.C. n. 16 del 10/04/2019

INGEGNERIA

TAV.