

PROVINCIA DI TREVISO  
**Comune di  
 CORNUDA**

CLASSIFICAZIONE ACUSTICA DEL TERRITORIO COMUNALE  
 (LEGGE 26/10/1995, n. 447)

INTERO TERRITORIO COMUNALE

SCALA  
 1:10.000

DATA DI PRESENTAZIONE  
 MARZO 2005

TAVOLA  
 2

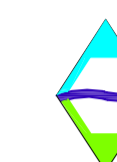

**STUDIO LABORATORIO A.S.A.**  
 ass. prof. dei dottori Bassotto G. - Santorico D. - Serena A. - Bardiera P.  
 collaboratori: dr. F. Bredariol, dr. N. Pepe, dr. S. Carriato  
 31100 TREVISO - Via Paludetti, 30 - Tel. (0422) 431200 r. a. - Fax (0422) 431191

dott. Antonio Serena  
 Tecnico Competente in Acustica Ambientale, n. 231  
 (art. 2 L. 447/95)

dott. Fabio Bredariol  
 Tecnico Competente in Acustica Ambientale, n. 430  
 (art. 2 L. 447/95)

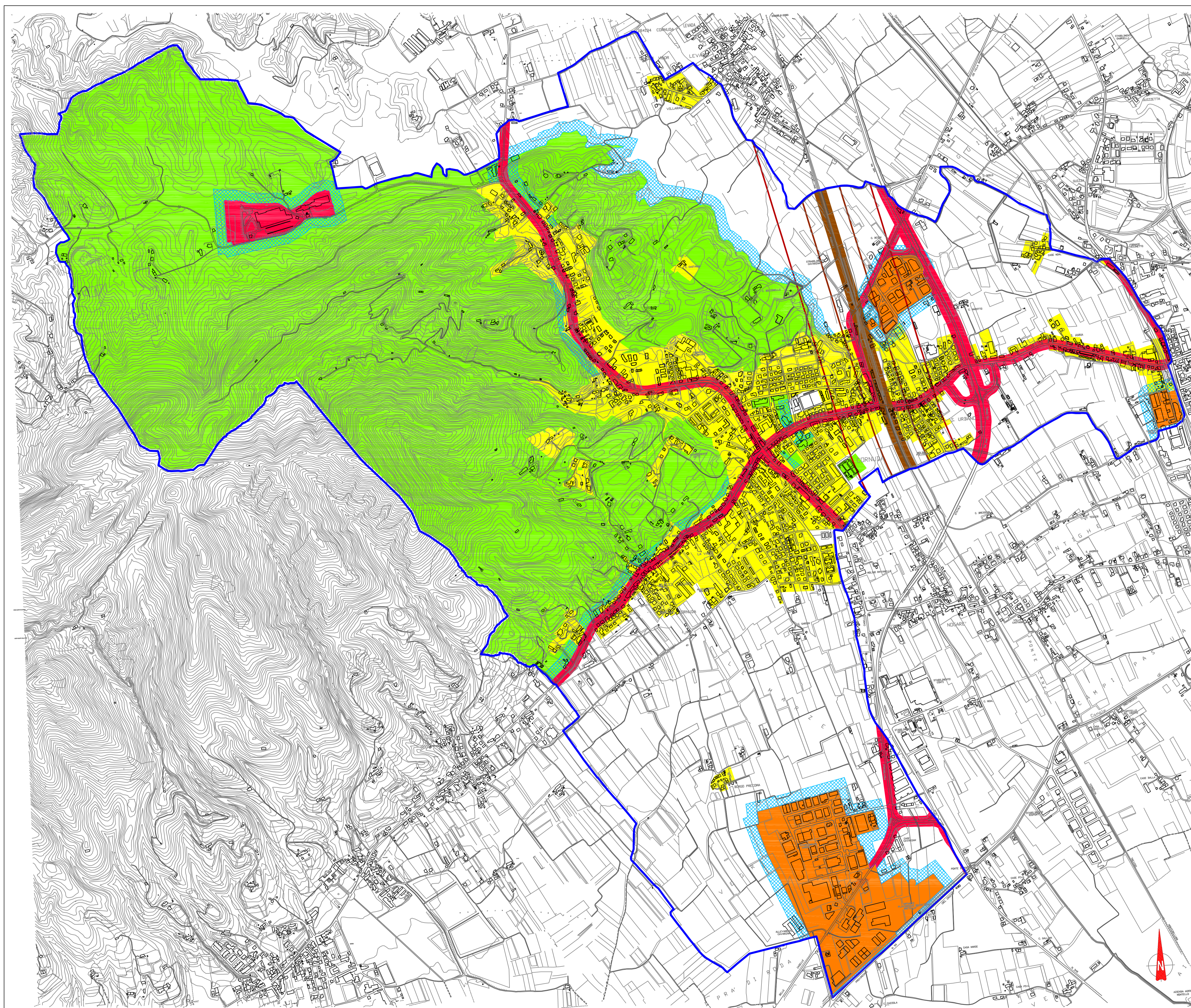

**LEGENDA**

**CLASSE I: Aree particolarmente protette**

Periodo di riferimento  
 Diurno 50 dB<sub>eq</sub>  
 Notturno 40 dB<sub>eq</sub>

**CLASSE II: Aree destinate ad uso prevalentemente residenziale**

Periodo di riferimento  
 Diurno 55 dB<sub>eq</sub>  
 Notturno 45 dB<sub>eq</sub>

**CLASSE III: Aree di tipo misto e aree Art. 2 L.R. Veneto 21/1999**

Periodo di riferimento  
 Diurno 60 dB<sub>eq</sub>  
 Notturno 50 dB<sub>eq</sub>

**Classe IV: Aree di intensa attività umana (e fasce di pertinenza stradale)**

Periodo di riferimento  
 Diurno 65 dB<sub>eq</sub>  
 Notturno 55 dB<sub>eq</sub>

**CLASSE V: Aree prevalentemente industriali**

Periodo di riferimento  
 Diurno 70 dB<sub>eq</sub>  
 Notturno 60 dB<sub>eq</sub>

**Fasce di transizione lungo i confini di aree di diversa classe**

FASCE DI TRANSIZIONE  
 B.U. REGIONE VENETO 19/10/1993, n. 88

**Limiti territoriali delle fasce di pertinenza ferroviaria**

FASCE DI RISPETTO  
 D.P.R. 11/07/1980, n. 753

FASCIA A (100 m. dalla mezzeria) - D.P.R. 18/11/1998, n. 459.  
 Classe I: per gli ospedali, le case di cura e riposo e per le scuole  
 Classe V: per gli altri ricettori (es. abitazioni)

FASCIA B (250 m. dalla mezzeria) - D.P.R. 18/11/1998, n. 459.  
 Classe I: per gli ospedali, le case di cura e riposo e per le scuole  
 Classe IV: per gli altri ricettori (es. abitazioni)