

-  Limite amministrativo Comune di Cornuda
  -  Ambiti di possibile intervento urbanistico / edilizio
  -  Canali consortili e rete idrografica minore
  -  Rete di drenaggio urbano
  -  Condotta Acido - Masar
  -  Casa di espansione
- AREE A CRITICITA' IDRAULICA**
- P.A.I. del Bacino idrografico del fiume Piave
-  Area a pericolosità idraulica moderata - P1
- Aree critiche individuate dal Consorzio Piave
-  Area a rischio idraulico
- Aree critiche individuate dal Comune
-  Criticità segnalate dal Comune
  -  Aree esondabili indicate dal P.R.G. vigente
  -  Punto di esondazione segnalato dal modello

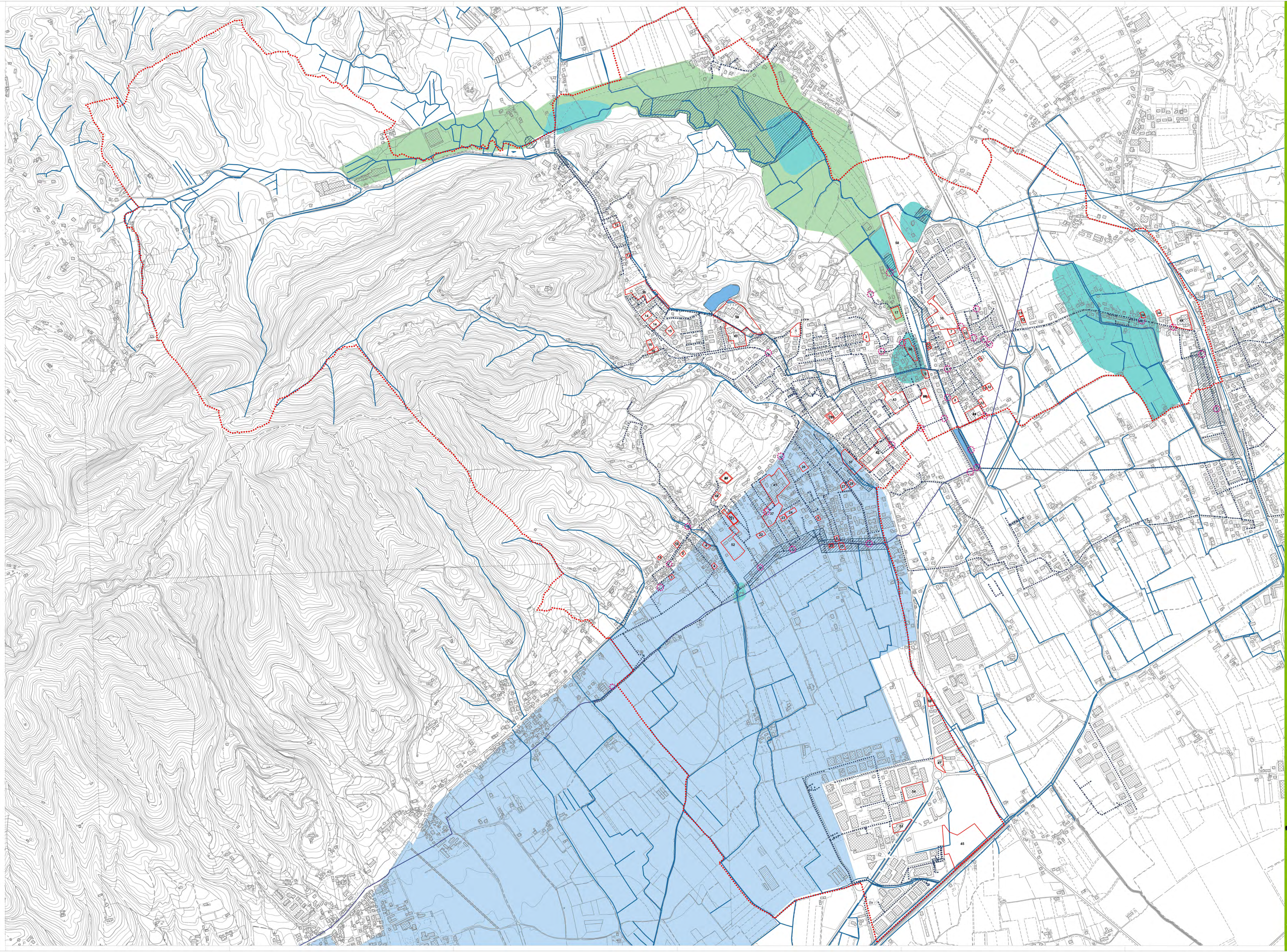

Gruppo di valutazione:  
 Ingegnere ENRICA COVATTA  
 Dott.ssa in Scienze Ambientali LUCA POLTRON  
 Architetto GIUSEPPE BERTOLINI  
 Urbanista specializzato GIUSEPPE BERTOLINI  
 Ingegnere Chimico LUIGIA DI SAN  
 Ingegnere LUCA POLTRON  
 Dott. in Scienze Ambientali LUCA POLTRON

Il Sindaco  
 CLAUDIO BARTOR  
 L'Assessore all'Urbanistica  
 FRANCESCO BERTOLINI  
 Il Segretario Comunale  
 DON. ANTONIO CARPINI

Adottato con D.C.C. n. \_\_\_\_\_ del \_\_\_\_\_  
 Approvato con D.C.C. n. \_\_\_\_\_ del \_\_\_\_\_

**PI 2017 COMUNE DI CORNUDA**  
**Piano degli Interventi**  
 Piano Regolatore Comunale L.R. 1/2004  
**Valutazione di compatibilità idraulica**  
**AREE CRITICHE SOTTO IL PROFILO IDRAULICO**  
 Giugno 2017

**engineering**  
 Elaborato 27  
 scala 1:5.000