

- SISTEMA RESIDENZIALE**
- Art. 22 Z.T.O. A - parti del territorio con carattere storico e di pregio ambientale
 - Art. 23 Z.T.O. B - parti del territorio totalmente o parzialmente edificate
 - Art. 24 Z.T.O. C1 - parti del territorio destinate a nuovi complessi insediativi, parzialmente edificate
 - Art. 25 Z.T.O. C2 - parti del territorio destinate a nuovi complessi insediativi, inedificate
 - Art. 26 Z.T.O. C3 - parti del territorio destinate a nuovi complessi insediativi, da riconvertire
- SISTEMA PRODUTTIVO**
- Art. 28 Z.T.O. D1 - destinate ad impianti industriali ed artigianali o ad essi assimilati
 - Art. 29 Z.T.O. D2 - destinate ad attività commerciali, direzionali ed artigianato di servizio
 - Art. 30 Z.T.O. D3 - a servizio della ferrovia
 - Art. 31 Z.T.O. D4 - destinate ad attrezzature turistico-ricettive e terziarie
- SISTEMA AMBIENTALE**
- Art. 36 E1 Z.T.O. E1 ambientale
 - Art. 38 E3 Z.T.O. E3 agricolo-produttivo
 - Art. 40 E5 Z.T.O. E5 ambito agricolo vitivinicolo
 - Art. 41 Area a verde privato
 - Art. 43 Ambito collinare
 - Art. 37 E2 Z.T.O. E2 agricola di protezione
 - Art. 39 E4 Z.T.O. E4 nucleo residenziale in ambito agricolo
 - Art. 39 Z.T.O. E4 tosti con volume max 600 mc
 - Art. 37, 38 Ambito agricolo integrato
- SISTEMA DEI SERVIZI**
- Art. 47 Z.T.O. F3 per l'istruzione
 - Art. 49 Z.T.O. F4 attrezzature a parco, per il gioco e lo sport
 - Art. 48 Z.T.O. F5 per attrezzature di interesse comune
 - Art. 50 Z.T.O. F4 per parcheggi
- SISTEMA DELLA MOBILITÀ**
- Art. 51 Viabilità esistente
 - Art. 51 Viabilità di progetto
 - Art. 51 Percorso pedonale
 - Art. 51 Pista ciclabile
- MODALITÀ DI ATTUAZIONE**
- Art. 19 Obbligo Accordo Pubblico Privato (APP)
 - Art. 11 Piano Urbanistico Attivato (PUA) confermato
 - Art. 22 Zona di degrado
 - Art. 11 Obbligo Piano Urbanistico Attivato (PUA)
- INTERVENTI A NORMATIVA PUNTUALE**
- Art. 35 Edificio non più funzionale alla conduzione del fondo (ENF)
 - Art. 20 Riordino Edificio Urbanistico e ambito di intervento (REU)
 - Art. 19 Accordo Pubblico Privato (APP)
 - Art. 32 Attività produttiva in zona impropria (AZ)
 - Art. 35 Recupero volumi abbandonati (RVA)
 - Art. 33 Area degradata ai fini commerciali (AD)
 - Art. 35 Allevamento zootecnico (ALL)
- Attività produttive in zona impropria**
- Art. 32 Attività produttiva da confermare
 - Art. 32 Attività produttiva da bloccare
 - Art. 32 Attività produttiva da trasferire
- Edifici di interesse storico, architettonico e ambientale**
- Art. 15 Edificio con grado di protezione
 - Art. 15 Ambito di protezione
 - Art. 15 Altri edifici
 - Art. 56 Edificio con vincolo monumentale (Art. 10, D.Lgs. 42/99)
- VINCOLI E FASCE DI RISPETTO**
- Art. 60 Area di rispetto cimiteriale
 - Art. 45 Area esondabile o a deflusso effluviscoso
 - Art. 61 Area di rispetto fluviale
 - Art. 62 Linea metanodotto
 - Art. 55 Vincolo paesaggistico Corsi d'acqua
 - Art. 55 Vincolo paesaggistico Zona di interesse archeologico
 - Art. 52 Area di rispetto stradale
 - Art. 61 Area di rispetto delle risorse idriche
 - Art. 52 Area di rispetto ferroviario
 - Art. 55 Area rispetto tra allevamento e residenze sparse
- ALTRI ELEMENTI E VINCOLI**
- Art. 61 Corso d'acqua o canale
 - Art. 55 Vincolo paesaggistico Area di notevole interesse pubblico
 - Art. 58 Area inidoneabile (area non idonea PAT)
 - Art. 57 Vincolo idrogeologico-forestale (D.D. 2487/02)
 - Art. 44 Cono visuale
 - Art. 63 Impianto di comunicazione elettronica ad uso pubblico

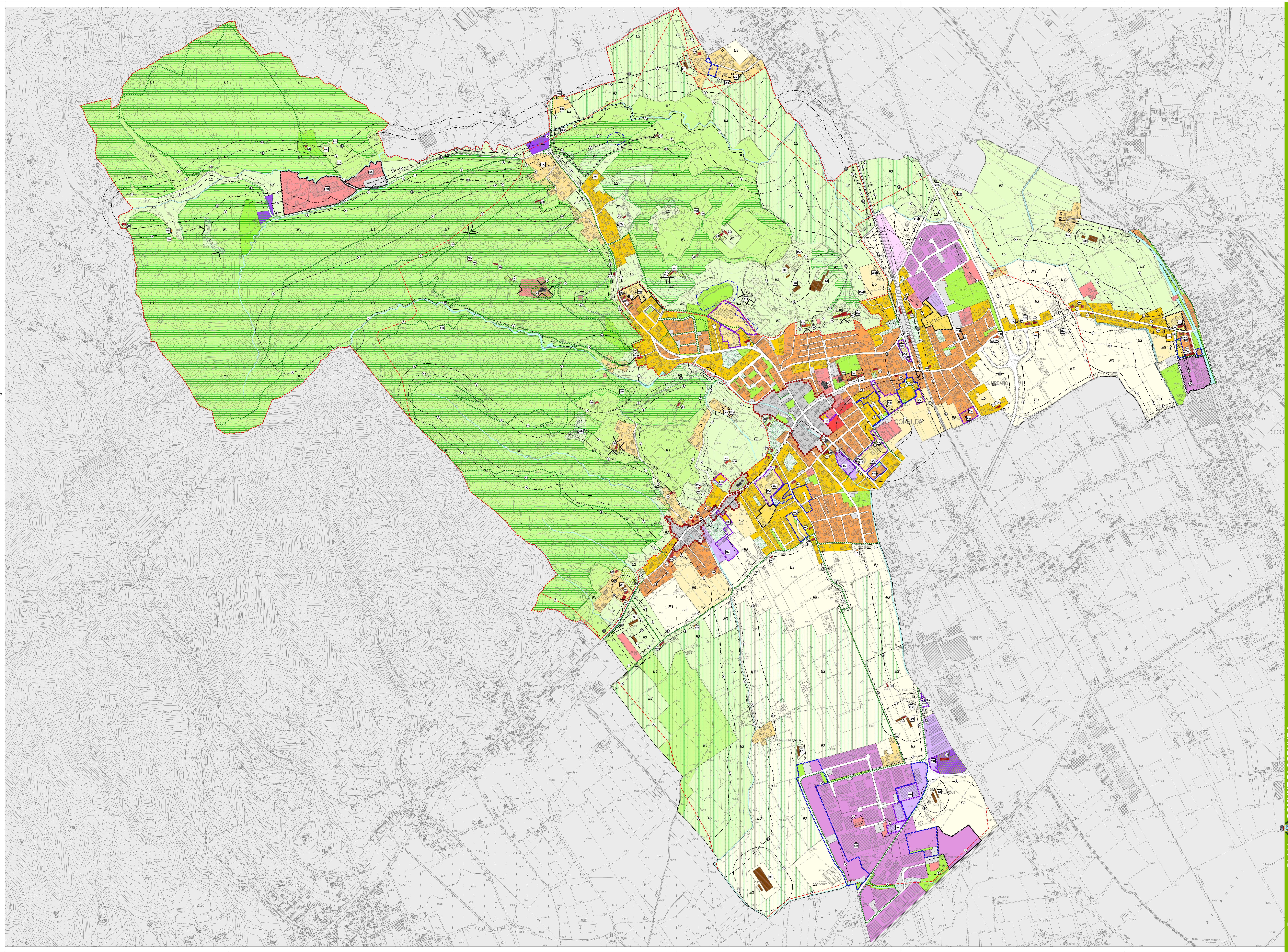

Gruppo di valutazione
 Ing. Enrico LOVERINI
 Ing. Roberto DI LUCA
 Arch. Marco LON
 Urbanista Maria Luisa GORTI
 Urbanista Chiara LUZZI
 Urbanista Luca MASTRANTONI
 Ing. Enrico LOVERINI

Progettisti
 Università del Salento
 Arch. Marco LON

Il Sindaco
 del Comune di CORNUDA
 L'Assessore all'Urbanistica
 Il Responsabile Ufficio Urbanistica
 Il Dirigente Comunale
 Del Comune di CORNUDA

Pi 2017 **COMUNE DI CORNUDA**

Piano degli Interventi
 Piano Regolatore Comunale n° 1/2004
Zonizzazione
INTERO TERRITORIO COMUNALE

Piano degli Interventi (PI)
 Approvato con D.C. n. 21 del 08/06/07
 Approvato con D.C. n. 48 del 21/11/07

TAV **1**
 Elaborato 01
 scala 1:5.000