

## Legenda

Classificazione aree urbane\* (D.G.R. n°4313, 21 settembre 1993)

- Classe II ( $x = 4$ )
- Classe III ( $5 \leq x \leq 8$ )
- Classe IV ( $x > 8$ )

Classi Acustiche (D.P.C.M., 14 novembre 1997)

Classe II: rientrano in questa classe le aree urbane interessate prevalentemente da traffico veicolare locale, con bassa densità di popolazione, con limitata presenza di attività commerciali ed assenza di attività industriali e artigianali

Classe III: rientrano in questa classe le aree urbane interessate da traffico veicolare locale o di attraversamento, con media densità di popolazione, con presenza di attività commerciali, uffici, con limitata presenza di attività artigianali e con assenza di attività industriali; aree rurali interessate da attività che impiegano macchine agricole.

Classe IV: rientrano in questa classe le aree urbane interessate da intenso traffico veicolare, con alta densità di popolazione, con elevata presenza di attività commerciali e uffici, con presenza di attività artigianali; le aree in prossimità di strade di grande comunicazione e di linee ferroviarie; le aree portuali, le aree con limitata presenza di piccole industrie.

- Confine comunale
- Confini centri abitati

\* D.Lgs. 285 del 30/04/1992 - Nuovo codice della strada, DPR 16/12/1992 n° 495 - Regolamento di esecuzione e di attuazione del nuovo codice della strada e s.m.l.



**COMUNE DI CORNUDA**  
PROVINCIA DI TREVISO

## PIANO DI CLASSIFICAZIONE ACUSTICA

Al sensi della L.R. n°21 del 10.05.1999 e della D.G.R. n°4313 del 21.09.1993



SINPRO srl  
Via dell'Artigianato, 20 -  
30030 Vigonovo (VE)  
info@sинpro.com Tel.  
049/9801745

UNI EN ISO 14001:2015  
UNI EN ISO 9001:2015  
UNI CEI 11352:2014  
UNI ISO 45001:2018

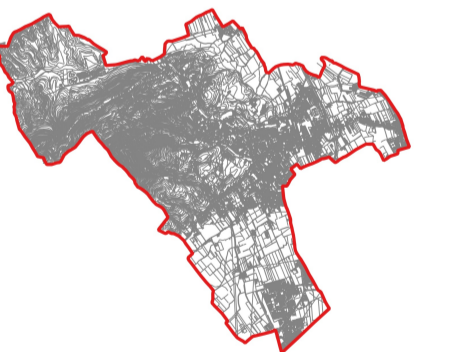

*Progettista e progettista incaricato dell'integrazione delle prestazioni specialistiche:*

Ing. Massimo Brait  
Ordine degli Ingegneri di Venezia n.3383  
EGE\_0066 del 16/05/2016 Certificato con Kiwa Cermet  
Iscritto al n°616 dell'elenco dei Tecnici Competenti in  
Acustica della Regione Veneto



**6**

**Classificazione centri abitati**  
scala 1:10.000

Sindaco	Claudio Sartor	Data di progetto:	giugno 2023
RUP	Domenico Feltrin	Rev. 01	

Commissa	202112108		
----------	-----------	--	--

Nome file:	PCCA_comune	Controllato da:	Ing. Massimo Brait
Redatto da	A.G.	Approvato da:	Ing. Patrizio Gisoni

A termini di legge ci riserviamo la proprietà di questo documento con divieto di riprodurlo o di renderlo noto a terzi senza la nostra autorizzazione