

Legenda

Densità abitativa nei centri abitati* numero di residenti (ab) per ettaro (ha)

- Alta (oltre 30 ab/ha)
- Media (da 11 a 30 ab/ha)
- Bassa (da 0 a 10 ab/ha)

- Confine comunale
- Confini centri abitati

* D.Lgs. 285 del 30/04/1992 - Nuovo codice della strada. DPR 15/12/1992 n° 495 - Regolamento di esecuzione e di attuazione del nuovo codice della strada e s.m.l.



COMUNE DI CORNUDA
PROVINCIA DI TREVISO

PIANO DI CLASSIFICAZIONE ACUSTICA

Al sensi della L.R. n°21 del 10.05.1999 e della D.G.R. n°4313 del 21.09.1993



SINPRO srl
Via dell'Artigianato,20 -
30030 Vigonovo (VE)
info@sipro.net.com Tel.
049/9801745

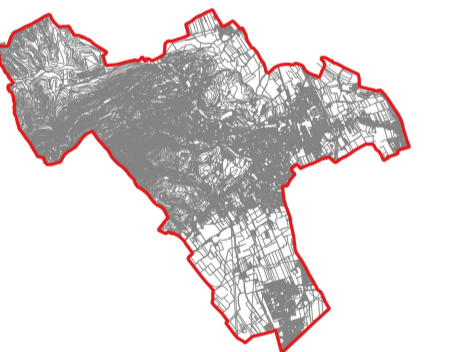
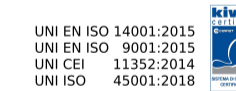

Progettista e progettista incaricato dell'integrazione delle prestazioni specialistiche:

Ing. Massimo Brait
Ordine degli Ingegneri di Venezia n.3383
EGE_0066 del 16/05/2016 Certificato con Kiwa Cermet
Iscritto al n°616 dell'elenco dei Tecnici Competenti in
Acustica della Regione Veneto



2

Densità abitativa centri abitati
scala 1:10.000

Sindaco	Claudio Sartor	Data di progetto:	giugno 2023
RUP	Domenico Feltrin	Rev. 01	
Commessa	202112108		
Nome file:	PCCA_comune	Controllato da:	Ing. Massimo Brait
Redatto da	A.G.	Approvato da:	Ing. Patrizio Gisoni

A termini di legge ci riserviamo la proprietà di questo documento con divieto di riproduzione o di renderlo noto a terzi senza la nostra autorizzazione