

Legenda

Zonizzazione acustica (D.G.R. n°4313, 21 settembre 1993 e D.P.C.M. 14 novembre 1997)

- Classe I "Aree particolarmente protette"
- Classe II "Aree destinate ad uso prevalentemente residenziale"
- Classe III "Aree di tipo misto"
- Classe IV "Aree di intensa attività umana"
- Classe V "Aree prevalentemente industriali"

Classi Acustiche (D.P.C.M., 14 novembre 1997)

Classe I: rientrano in questa classe le aree nelle quali la quiete rappresenta un elemento di base per la loro utilizzazione: aree ospedaliere, scolastiche, aree destinate al riposo ed allo svago, aree residenziali rurali, aree di particolare interesse urbanistico, parchi pubblici, ecc...

Classe II: rientrano in questa classe le aree urbane interessate prevalentemente da traffico veicolare locale, con bassa densità di popolazione, con limitata presenza di attività commerciali ed assenza di attività industriali e artigianali.

Classe III: rientrano in questa classe le aree urbane interessate da traffico veicolare locale o di attraversamento, con media densità di popolazione, con presenza di attività commerciali, uffici, con limitata presenza di attività artigianali e con assenza di attività industriali; aree rurali interessate da attività che impiegano macchine operatrici.

Classe IV: rientrano in questa classe le aree urbane interessate da intenso traffico veicolare, con alta densità di popolazione, con elevata presenza di attività commerciali e uffici, con presenza di attività artigianali; le aree in prossimità di strade di grande comunicazione e di linee ferroviarie; le aree portuali, le aree con limitata presenza di piccole industrie.

Classe V: rientrano in questa classe le aree interessate da insediamenti industriali e con scarsità di abitazioni.

Classe VI: rientrano in questa classe le aree esclusivamente interessate da attività industriali e prive di insediamenti abitativi.

Confine comunale



COMUNE DI CORNUDA
PROVINCIA DI TREVISO

PIANO DI CLASSIFICAZIONE ACUSTICA

Al sensi della L.R. n°21 del 10.05.1999 e della D.G.R. n°4313 del 21.09.1993



SINPRO srl
Via dell'Artigianato,20 -
30030 Vigonovo (VE)
info@siprorest.com Tel.
049/9801745

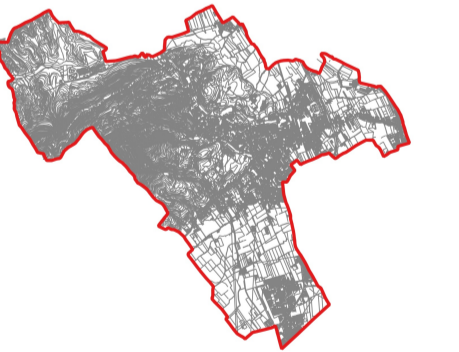
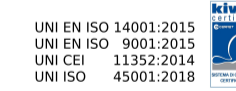

Progettista e progettista incaricato dell'integrazione delle prestazioni specialistiche:

Ing. Massimo Brait
Ordine degli Ingegneri di Venezia n.3383
EGE_0066 del 16/05/2016 Certificato con Kiwa Cermet
Iscritto al n°616 dell'elenco dei Tecnici Competenti in
Acustica della Regione Veneto



7

Zonizzazione globale
scala 1:10.000

Sindaco	Claudio Sartor	Data di progetto:	giugno 2023
RUP	Domenico Feltrin	Rev. 01	

Commissa	202112108		
----------	-----------	--	--

Nome file:	PCCA_comune	Controllato da:	Ing. Massimo Brait
Redatto da	A.G.	Approvato da:	Ing. Patrizio Gisoni

A termini di legge ci riserviamo la proprietà di questo documento con divieto di riprodurlo o di renderlo noto a terzi senza la nostra autorizzazione