

### Legenda

Densità attività commerciali e terziarie nei centri abitati\*  
superficie occupata in metri quadrati (mq) per ettaro (ha) di attività commerciali e terziarie

- Elevata presenza (oltre 500 mq/ha)
- Presenza (da 101 a 500 mq/ha)
- Limitata presenza (da 0 a 100 mq/ha)

- Confine comunale
- Confini centri abitati

\* D.Lgs. 285 del 30/04/1992 - Nuovo codice della strada. DPR 16/12/1992 n° 495 - Regolamento di esecuzione e di attuazione del nuovo codice della strada e s.m.l.



**COMUNE DI CORNUDA**  
PROVINCIA DI TREVISO

### PIANO DI CLASSIFICAZIONE ACUSTICA

Al sensi della L.R. n°21 del 10.05.1999 e della D.G.R. n°4313 del 21.09.1993



SINPRO srl  
Via dell'Artigianato,20 -  
30030 Vigonovo (VE)  
info@sipro.net.com Tel.  
049/9801745

UNI EN ISO 14001:2015  
UNI EN ISO 9001:2015  
UNI CEI 11352:2014  
UNI ISO 45001:2018

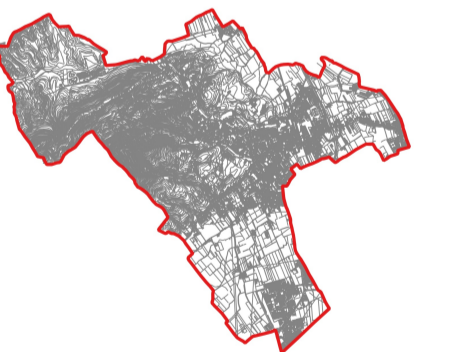

*Progettista e progettista incaricato dell'integrazione delle prestazioni specialistiche:*

Ing. Massimo Brait  
Ordine degli Ingegneri di Venezia n.3383  
EGE\_0066 del 16/05/2016 Certificato con Kiwa Cermet  
Iscritto al n°616 dell'elenco dei Tecnici Competenti in  
Acustica della Regione Veneto



**3**

Densità attività commerciali e terziarie  
scala 1:10.000

Sindaco	Claudio Sartor	Data di progetto:	giugno 2023
RUP	Domenico Feltrin	Rev. 01	
Commessa	202112108		
Nome file:	PCCA_comune	Controllato da:	Ing. Massimo Brait
Redatto da	A.G.	Approvato da:	Ing. Patrizio Gisoni

A termini di legge ci riserviamo la proprietà di questo documento con divieto di riproduzione o di renderlo noto a terzi senza la nostra autorizzazione